



São Paulo, 23 de janeiro de 2023

A Secretaria de Esportes do Estado de São Paulo

Assunto- Entrega Prestação de Contas - Projeto Tênis Para Todos

TERMO DE FOMENTO SEESP 114/2021

PROCESSO SEESP 1134001/2021

LEI 13019/14

CHAMAMENTO 04/2021

Encaminho documentação referente a prestação de contas do projeto Tênis Para Todos PROCESSO SEESP 1134001/2021

Informo que a documentação constante nesta prestação de contas estará disponível para verificação no site da entidade, no seguinte link:

<http://www.institutosempreamigos.com.br/transparencia/>

Pedro Lancsarics
PRESIDENTE

Rua Verbo Divino, 2001, Torre B, Sala 305
Chácara Santo Antônio- CEP 04719-002- São Paulo/SP
Fone: (11) 991956513 (11) 43012478
email: presidencia@institutosempreamigos.com.br
www.institutosempreamigos.com.br



São Paulo, 23 de janeiro de 2023

A Secretaria de Esportes do Estado de São Paulo

Assunto- Entrega Prestação de Contas - Projeto Tênis Para Todos

TERMO DE FOMENTO SEESP 114/2021
PROCESSO SEESP 1134001/2021
LEI 13019/14
CHAMAMENTO 04/2021

Encaminho documentação referente a prestação de contas do projeto Tênis Para Todos PROCESSO SEESP 1134001/2021

Informo que a documentação constante nesta prestação de contas estará disponível para verificação no site da entidade, no seguinte link:

<http://www.institutosempreamigos.com.br/transparencia/>

Pedro Lancsarics
PRESIDENTE

Rua Verbo Divino, 2001, Torre B, Sala 305
Chácara Santo Antônio- CEP 04719-002- São Paulo/SP
Fone: (11) 991956513 (11) 43012478
email: presidencia@institutosempreamigos.com.br
www.institutosempreamigos.com.br



São Paulo, 23 de janeiro de 2023

RELATÓRIO DE CUMPRIMENTO DO OBJETO DO PROJETO TÊNIS PARA TODOS
TERMO DE FOMENTO SEESP 114/2021
PROCESSO SEESP 1134001/2021
LEI 13019/14
CHAMAMENTO 04/2021

Este relatório reproduz as atividades desenvolvidas ao longo da execução do Projeto Esportivo denominado **TÊNIS PARA TODOS**, realizado pelo Instituto Sempre Amigos na cidade de São Paulo, entre os dias 01/01/2022 a 31/12/2022.

As atividades ocorreram na Arena BTG, uma das mais conceituadas e bem estruturadas academias de tênis no Estado de São Paulo.

Durante os 12 meses de realização do projeto verificou-se que muitos não dispunham de um local, de uso gratuito, para a prática deste esporte.

Com as atividades oferecidas (fornecimento de quadras, raquetes e bolas) o Instituto Sempre Amigos ajudou a ter o tênis como uma opção real e factível de atividade esportiva e de lazer na cidade de São Paulo.

Com as diversas postagens e uma reportagem no portal UOL foi possível difundir e desmistificar a modalidade hoje vista por muitos como de elite.

Muitos adeptos não possuíam o material necessário, uma raquete de tênis pode chegar a custar R\$2.500,00 e uma caixa de bolas com 03 unidades chega a custar R\$80,00. Com o fornecimento (empréstimo) destes materiais foi possível democratizar a prática deste esporte, atendendo a indivíduos de diversas classes sociais.

No decorrer do projeto pode-se verificar que diversos beneficiários voltaram várias vezes para usufruir dos benefícios oferecidos. Isso demonstra que foi criado, nestas pessoas, o hábito de fazer esporte, promovendo, desta maneira, um projeto esportivo em prol do bem-estar social.

Todos os beneficiários que participaram do projeto sabiam, claramente, que era uma ação oferecida pelo Governo do Estado de São Paulo/Secretaria de Esportes do Estado de São Paulo. Além dos back drops e wind banners, espalhados pelas dependências da Arena BTG, os

Rua Verbo Divino, 2001, Torre B, Sala 305
Chácara Santo Antônio- CEP 04719-002- São Paulo/SP
Fone: (11) 991956513 (11) 43012478
email: presidencia@institutosempreamigos.com.br
www.institutosempreamigos.com.br



recepcionistas foram orientados a sempre dizer para os cidadãos que estavam vindo pela primeira vez que esta ação era oferecida pelo Governo do Estado de São Paulo/Secretaria de Esportes do Estado de São Paulo.

O projeto atendeu com toda a segurança e conforto 690 pessoas (Relação de beneficiários anexas a este relatório). Vale lembrar que a grande maioria dos beneficiários retornaram inúmeras vezes para praticarem tênis

Não foi cobrado nenhum valor para as inscrições/reserva das quadras e todos que precisaram de raquetes e bolas receberam este material para poderem praticar esporte sem custo algum.

Tivemos diversos beneficiários que tiveram o primeiro contato com o tênis no decorrer do projeto.

Tenistas diversas agremiações marcaram presença no projeto. Notamos que os beneficiários, que já participam de torneios, são filiados a algum clube. Como estes clubes são exclusivos para associados a opção de juntar diversos tenistas focados no alto rendimento tornou o projeto uma ação conhecida no meio. Muitas duplas que jogam campeonatos juntos, mas são de clubes diferentes, puderam treinar nas dependências da Arena BTG.

Os materiais oferecidos (bolas e raquetes) eram de excelente qualidade, foram comprados de marcas tradicionais no mercado do tênis, garantindo o que tem de melhor para a prática deste esporte.

Todos os dias, de segunda a sexta feira, os beneficiários tinham a disposição 06 horas diárias para a prática do tênis

As reservas das quadras eram feitas através do contato direto com a recepção da Academia Arena BTG, por telefone, email ou whatsapp.

A academia também providenciou equipe para a manutenção das quadras, oferecendo sempre quadras em um excelente estado de conservação.

Todas as estruturas da academia estavam liberadas, de forma gratuita, para os beneficiários (vestiários, salas, internet, estacionamento e bebedouro de água)

Nos links abaixo pode-se observar as mídias digitais onde divulgou-se o projeto

Instagram - <https://www.instagram.com/arenabtg/>

Site- <https://arenabtg.com.br/quadras-gratuitas>

Site- <http://www.institutosempreamigos.com.br/>

Rua Verbo Divino, 2001, Torre B, Sala 305
Chácara Santo Antônio- CEP 04719-002- São Paulo/SP
Fone: (11) 991956513 (11) 43012478
email: presidencia@institutosempreamigos.com.br
www.institutosempreamigos.com.br



Um fato relevante e que deve ser chamado a atenção é de que não houve nenhum acontecimento fortuito que prejudicasse o bom andamento das atividades esportivas.

A logística funcionou muito bem, todos os profissionais envolvidos na realização conseguiram realizar suas tarefas com êxito, atendendo ao público de uma maneira satisfatória.

Vale lembrar que, diariamente, pelo menos 12 pessoas estavam praticando tênis nas dependências do projeto. O número aumentava conforme a modalidade escolhida, quando os beneficiários vinham para jogar partidas de duplas este número aumentava, chegando a até 24 pessoas usufruindo diariamente dos benefícios ofertados.

Quadras de tênis e equipamentos necessários para a prática, foram cedidos gratuitamente, para qualquer pessoa interessada, seja iniciante, intermediária ou avançada.

Acreditamos que o Instituto Sempre Amigos contribuiu para o desenvolvimento do tênis, com a proposta de democratizar a prática deste esporte atendemos a cidadãos de diversas classes sociais, contribuindo para um estilo de vida saudável.

Foram 690 inscritos, o objetivo inicial previa a participação de 500 beneficiários

Tivemos uma avaliação positiva por parte dos participantes, estamos anexando um relatório com os comentários, críticas e sugestões de alguns desses beneficiários.

Neste relatório, preenchido pelos próprios beneficiários, perguntou-se sobre a qualidade da estrutura oferecida (quadras, bolas, raquetes, vestiários, estacionamento, lanchonete), se eram membros de algum clube privado (pergunta para saber se a maioria dos inscritos no projeto já dispunham de algum local para treino), se era primeira vez que jogava tênis(para saber se novos adeptos estão começando a praticar este esporte) e se acreditavam que projetos que incentivam gratuitamente a prática de esportes ajudam na melhora da qualidade de vida e bem estar (para saber a conscientização das pessoas que praticam esporte)

Sobre a qualidade da estrutura/materiais oferecidos a maior parte dos beneficiários entrevistados anotou como excelente, seguido de boa, com poucas anotações como regulares. Não houve nenhum apontamento como ruim ou péssimo

A maioria não é membro de clubes privados, ou seja, quando querem praticar tênis tem que pagar. Alguns clubes que os beneficiários mencionaram que são membros: APCEF, CEP USP,

Rua Verbo Divino, 2001, Torre B, Sala 305
Chácara Santo Antônio- CEP 04719-002- São Paulo/SP
Fone: (11) 991956513 (11) 43012478
email: presidencia@institutosempreamigos.com.br
www.institutosempreamigos.com.br



Arena Floriano, Ipê Tênis Clube, Clube Atlético Paulistano, Clube Paineiras do Morumbi, Clube de Campo Castelo, Esporte Clube Pinheiros, D Tênis, A Hebraica, Clube Indiano.

A maioria já praticava tênis, do total de entrevistados aproximadamente 7% tiveram o primeiro contato com este esporte através do projeto.

Todos os entrevistados acharam que projetos como este, que incentivam a prática do esporte gratuitamente, ajudam a melhorar a qualidade de vida e o bem estar

Agradecemos a Secretaria de Esportes do Estado de São Paulo pela confiança em nosso trabalho.

Pedro Lancsarics

Presidente

Rua Verbo Divino, 2001, Torre B, Sala 305
Chácara Santo Antônio- CEP 04719-002- São Paulo/SP
Fone: (11) 991956513 (11) 43012478
email: presidencia@institutosempreamigos.com.br
www.institutosempreamigos.com.br



GOVERNO DO ESTADO DE SÃO PAULO
SECRETARIA DE ESPORTES



PRESTAÇÃO DE CONTAS
Conciliação Bancária

1. NOME DO PROJETO:		TENIS PARA TODOS		3. N° DO PROCESSO			
2. NOME DO PROPONENTE:		INSTITUTO SEMPRE AMIGOS		1134001/2021			
RECEITA				DESPESAS			
4. DATA	5. HISTÓRICO	6. VALOR	7. DATA	8. NOME DO CREDOR	9. N° CHEQUE	10. NOTA FISCAL/RECIPO	11. VALOR
13/12/2021	ORDEM BANCÁRIA	239.125,00	10/01/2022	TARIFA BANCÁRIA	830.101.203.147.783		66,00
20/01/2023	DEVOLUÇÃO TARIFAS BANCÁRIAS	861,00	13/01/2022	J REMAC CONTABIL LTDA	11.301	NF 527	1.032,35
20/01/2023	TRANSFERENCIA SALDO REMANESCENTE	9.418,13	13/01/2022	ANA CRISTINA DE SOUSA	11.302	NF 134	5.605,00
			17/01/2022	NOMADE EVENTOS ESPORTIVOS LTDA	11.701	NF 006	16.200,00
			10/02/2022	TARIFA BANCÁRIA	850.411.200.656.572		66,00
			14/02/2022	NOMADE EVENTOS ESPORTIVOS LTDA	21.401	NF 008	16.200,00
			14/02/2022	DARF RETENÇÃO J REMAC CONTABIL- NF 527	21.402		16,50
			14/02/2022	DARF RETENÇÃO J REMAC CONTABIL- NF 527	21.403		51,15
			25/02/2022	TENEXT COM. IMP. EXP. DE MATERIAL ESPORTIVO LTDA	22.501	NF 9.998	25.920,00
			08/03/2022	NOMACE EVENTOS ESPORTIVOS LTDA	30.801	NF 12	16.200,00
			10/03/2022	TARIFA BANCÁRIA	830.691.201.857.627		66,00
			07/04/2022	NOMADE EVENTOS ESPORTIVOS LTDA	40.701	NF 16	16.200,00
			10/04/2022	TARIFA BANCÁRIA	851.011.200.591.682		66,00
			14/04/2022	J.N.CAVALCANTE ASSESSORIA E CONSULTORIA CONTABIL TRIBUTÁRIO	41.401	NF 103	3.300,00
			10/05/2022	NOMADE EVENTOS ESPORTIVOS LTDA	51.001	NF 19	16.200,00
			10/05/2022	TARIFA BANCÁRIA	851.301.200.954.599		66,00
			03/06/2022	J.N.CAVALCANTE ASSESSORIA E CONSULTORIA CONTABIL TRIBUTÁRIO	60.301	NF 119	1.100,00
			08/06/2022	NOMADE EVENTOS ESPORTIVOS LTDA	60.801	NF 25	16.200,00
			10/06/2022	TARIFA BANCÁRIA	851.611.200.912.634		66,00
			04/07/2022	NOMADE EVENTOS ESPORTIVOS LTDA	70.401	NF 28	16.200,00
			11/07/2022	TARIFA BANCÁRIA	851.921.201.179.485		66,00



LEI DE INCENTIVO AO ESPORTE

GOVERNO DO ESTADO DE SÃO PAULO
SECRETARIA DE ESPORTES



		28/07/2022	J.N.CAVALCANTE ASSESSORIA E CONSULTORIA CONTABIL TRIBUTÁRIO	72.801	NF 148	2.200,00
		09/08/2022	NOMADE EVENTOS ESPORTIVOS LTDA	80.901	NF 33	16.200,00
		10/08/2022	TARIFA BANCÁRIA	862.221.200.930.107		66,00
		02/09/2022	J.N.CAVALCANTE ASSESSORIA E CONSULTORIA CONTABIL TRIBUTÁRIO	90.201	NF 167	1.100,00
		09/09/2022	NOMADE EVENTOS ESPORTIVOS LTDA	90.901	NF 36	16.200,00
		12/09/2022	TARIFA BANCÁRIA	882.551.100.325.123		66,00
		07/10/2022	NOMADE EVENTOS ESPORTIVOS LTDA	100.701	NF 44	16.200,00
		07/10/2022	J.N.CAVALCANTE ASSESSORIA E CONSULTORIA CONTABIL TRIBUTÁRIO	100.702	NF 171	1.100,00
		11/10/2022	TARIFA BANCÁRIA	822.831.203.699.936		66,00
		07/11/2022	NOMADE EVENTOS ESPORTIVOS LTDA	110.701	NF 54	16.200,00
		09/11/2022	J.N.CAVALCANTE ASSESSORIA E CONSULTORIA CONTABIL TRIBUTÁRIO	110.901	NF 191	1.100,00
		10/11/2022	TARIFA BANCÁRIA	863.141.201.054.119		66,00
		05/12/2022	NOMADE EVENTOS ESPORTIVOS LTDA	120.501	NF 59	16.200,00
		06/12/2022	J.N.CAVALCANTE ASSESSORIA E CONSULTORIA CONTABIL TRIBUTÁRIO	120.601	NF 208	2.200,00
		12/12/2022	TARIFA BANCÁRIA	833.461.103.286.261		66,00
		10/01/2023	TARIFA BANCÁRIA	860.101.201.421.569		69,00
		20/01/2023	TRANSFERENCIA SALDO REMANESCENTE SECRETARIA DE ESPORTES DO ESTADO DE SÃO PAULO	551.897.000.139.625		9.418,13
		12. TOTAL				249.404,13
		13. TOTAL				0,00
		14. SALDO				

15. LOCAL E DATA

16. ASSINATURA DO PROPONENTE / RESPONSÁVEL, CARIMBO E ASSINATURA DO PROFISSIONAL DE CONTABILIDADE.

SÃO PAULO, 23 DE JANEIRO DE 2023

Pedro Lancsarics

Jose Nacid Cavalcante (1SP2242860-0)

PropONENTE/Responsável

Contador



GOVERNO DO ESTADO DE SÃO PAULO

SECRETARIA DE ESPORTES

PRESTAÇÃO DE CONTAS

Execução da Receita e da Despesa



1. NOME DO PROJETO:

TENIS PARA TODOS

2. NOME DO PROPONENTE:

INSTITUTO SEMPRE AMIGOS

3. Nº DO PROCESSO

1134001/2021

RECEITA

DESPESAS

4. ORIGEM	5. DATA	6. VALOR	7. DATA	8. RAZÃO SOCIAL	9. NOTA FISCAL/ RECIBO	10. VALOR
ORDEM BANCÁRIA	13/12/2021	239.125,00	11/01/2022	J REMAC CONTABIL LTDA	NF 527	1.100,00
DEVOLUÇÃO TARIFAS BANCÁRIAS	20/01/2023	861,00	12/01/2022	ANA CRISTINA DE SOUSA	NF 134	5.605,00
TRANSFERENCIA SALDO REMANESCENTE	20/01/2023	9.418,13	14/01/2022	NOMADE EVENTOS ESPORTIVOS LTDA	NF 006	16.200,00
			14/02/2022	NOMADE EVENTOS ESPORTIVOS LTDA	NF 008	16.200,00
			23/02/2022	TENEXT COM. IMP. EXP. DE MATERIAL ESPORTIVO LTDA	NF 9 968	25.920,00
			07/03/2022	NOMADE EVENTOS ESPORTIVOS LTDA	NF 12	16.200,00
			07/04/2022	NOMADE EVENTOS ESPORTIVOS LTDA	NF 16	16.200,00
			14/04/2022	J.N.CAVALCANTE ASSESSORIA E CONSULTORIA CONTABIL TRIBUTÁRIO	NF 103	3.300,00
			05/05/2022	NOMADE EVENTOS ESPORTIVOS LTDA	NF 19	16.200,00
			30/05/2022	J.N.CAVALCANTE ASSESSORIA E CONSULTORIA CONTABIL TRIBUTÁRIO	NF 119	1.100,00
			06/06/2022	NOMADE EVENTOS ESPORTIVOS LTDA	NF 25	16.200,00
			04/07/2022	NOMADE EVENTOS ESPORTIVOS LTDA	NF 28	16.200,00
			28/07/2022	J.N.CAVALCANTE ASSESSORIA E CONSULTORIA CONTABIL TRIBUTÁRIO	NF 146	2.200,00
			09/08/2022	NOMADE EVENTOS ESPORTIVOS LTDA	NF 33	16.200,00
			01/09/2022	J.N.CAVALCANTE ASSESSORIA E CONSULTORIA CONTABIL TRIBUTÁRIO	NF 167	1.100,00
			08/09/2022	NOMADE EVENTOS ESPORTIVOS LTDA	NF 36	16.200,00



GOVERNO DO ESTADO DE SÃO PAULO
SECRETARIA DE ESPORTES



				29/09/2022	J.N.CAVALCANTE ASSESSORIA E CONSULTORIA CONTABIL TRIBUTÁRIO	NF 171	1.100,00
				06/10/2022	NOMADE EVENTOS ESPORTIVOS LTDA	NF 44	16.200,00
				07/11/2022	NOMADE EVENTOS ESPORTIVOS LTDA	NF 54	16.200,00
				09/11/2022	J.N.CAVALCANTE ASSESSORIA E CONSULTORIA CONTABIL TRIBUTÁRIO	NF 191	1.100,00
				02/12/2022	NOMADE EVENTOS ESPORTIVOS LTDA	NF 69	16.200,00
				05/12/2022	J.N.CAVALCANTE ASSESSORIA E CONSULTORIA CONTABIL TRIBUTÁRIO	NF 208	2.200,00
				20/01/2023	TARIFAS BANCÁRIAS		861,00
				20/01/2023	TRANSFERENCIA CONTA SELI SALDO REMANESCENTE (TARIFAS BANCÁRIAS + RENDIMENTO)		9.418,13
				11. TOTAL			249.404,13
				13. SALDO			0,00
12. TOTAL 249.404,13							

14. LOCAL E DATA

15. ASSINATURA DO PROPONENTE / RESPONSÁVEL. CARIMBO E ASSINATURA DO PROFISSIONAL DE CONTABILIDADE.

SÃO PAULO, 23 DE JANEIRO DE 2023

Pedro Lancsarics

Jose Nacid Cavalcante (1SP2242860-0)

Proponente/Responsável

Contador

PRESTAÇÃO DE CONTAS
Relatório Físico

1. NOME DO PROJETO:		3. PERÍODO DE REALIZAÇÃO DO PROJETO		4. N.º DO PROCESSO	
INSTITUTO SEMPRE AMIGOS		01/01/2022 a 31/12/2022		1134001/2021	
TÊNIS PARA TODOS		7. PROGRAMADO		8. EXECUTADO	
5. RUBRICA	6. DESCRIÇÃO DOS ITENS DE DESPESA	UNIDADE	QUANTIDADE	UNIDADE	QUANTIDADE
1.1	BOLAS DE TÊNIS	CAIXA	24	CAIXA	24
2.1	LOCAÇÃO DE QUADRAS PARA ATIVIDADES	HORA	1.196	HORA	1.296
3.1	PLACA BACK DROP	UNIDADE	2	UNIDADE	2
3.2	WINDBANNER	UNIDADE	15	UNIDADE	15
1.1 MEIO	SERVIÇOS CONTABEIS	SERVIÇO	1	UNIDADE	1
99. LOCAL E DATA		10. ASSINATURA DO PROPONENTE / RESPONSÁVEL		CARIMBO E ASSINATURA DO PROFISSIONAL DE CONTABILIDADE.	
SÃO PAULO, 23 DE JANEIRO DE 2023		Pedro Lancsarics Proponente/ Responsavel		Jose Nacid Cavalcante (1SP2242860-0) Contador	



GOVERNO DO ESTADO DE SÃO PAULO
SECRETARIA DE ESPORTES



Edital de Chamamento Público SESP nº 4/2021
Anexo II-A - Plano de Aplicação de Recursos

1	2	3	4	5	6	7	8	9	10	11
Item	Ação	Descrição das Ações	Qtd	Unid	Duração	Valor Unit	Total Item	Total Ação	Fomento Direto	Contra partida
Atividades Finalísticas										
1	Material de Consumo/Esporivo									
1.1	Bola de Tênis	Caixa com 24 bolas, contendo 3 unidades em cada tubo	24	caixa	1	R\$ 1.080,00	R\$ 25.920,00	R\$ 25.920,00	25.920,00	
		Subtotal								
2	Serviços Operacionais									
2.1	Locação de quadras para as atividades	Locação de quadras oficiais para as atividades	108	hora	12	R\$ 150,00	R\$ 194.400,00	R\$ 194.400,00	194.400,00	
		Subtotal								
3	Comunicação Visual/Divulgação									
3.1	Placa Back Drop	Linha na medida 5m x 2m para a divulgação do projeto	2	Unid	1	R\$ 950,00	R\$ 1.900,00		1.900,00	
3.2	Windbanners	Windbanner com 2,5m de altura, dupla face + base para fixação	15	Unid	1	R\$ 247,00	R\$ 3.705,00		3.705,00	
		Subtotal								
		Subtotal Atividade Finalísticas					R\$ 225.925,00			
Despesas Administrativas										
1	Serviços de Terceiros									
1.1	Serviços Contábeis	Assessoria contábil	1	ser	12	R\$ 1.100,00	R\$ 13.200,00	R\$ 13.200,00	13.200,00	
		Subtotal								
		Subtotal Despesas Administrativas					R\$ 13.200,00			
VALOR TOTAL DO PROJETO									R\$ 239.125,00	239.125,00

Pedro Lancasans
Presidente

**ANEXO RP-04 - REPASSES AO TERCEIRO SETOR - RELAÇÃO DOS
VALORES TRANSFERIDOS**

VALORES REPASSADOS DURANTE O EXERCÍCIO DE: 2021

ÓRGÃO CONCESSOR: Secretaria de Esportes do Estado de São Paulo

I – DECORRENTES DE AJUSTES:

TERMO DE FOMENTO N° SEESP **114/2021**

BENEFICIÁRIO- Instituto Sempre Amigos

CNPJ- 14.743.642/0001-95

ENDEREÇO: Rua Verbo Divino, 2001- Conjunto 305- Bloco B

Bairro: Chácara Santo Antonio- CEP: 04719-002

VIGÊNCIA- 01/12/2021 a 31/12/2022

VALOR GLOBAL DO AJUSTE- R\$ 239.125,00

OBJETO- Oferecer quadras de tênis e equipamentos necessários para a prática, gratuitamente, para qualquer pessoa interessada, seja iniciante, intermediária ou avançada.

FONTE- Estadual

VALOR REPASSADO NO EXERCÍCIO- R\$239.125,00

Pedro Lancsarics

Presidente

**ANEXO RP-10 - REPASSES AO TERCEIRO SETOR - DEMONSTRATIVO
INTEGRAL DAS RECEITAS E DESPESAS - TERMO DE
COLABORAÇÃO/FOMENTO**

ÓRGÃO PÚBLICO: Secretaria de Esportes do Estado de São Paulo

ORGANIZAÇÃO DA SOCIEDADE CIVIL: Instituto Sempre Amigos

CNPJ: 14.743.642/0001-95

ENDEREÇO E CEP: Rua Verbo Divino, 2001- Conjunto 305- Bloco B

Bairro: Chácara Santo Antonio- CEP: 04719-002

RESPONSÁVEL(IS) PELA OSC: Pedro Lancsarics

CPF: 066.690.698-04

OBJETO DA PARCERIA: TÊNIS PARA TODOS

EXERCÍCIO: 2021

ORIGEM DOS RECURSOS (1): Estadual

DOCUMENTO	DATA	VIGÊNCIA	VALOR - R\$
Termo de Fomento nº 114/2021	01/12/2021	01/12/2021 a 31/12/2022	R\$239.125,00

DEMONSTRATIVO DOS RECURSOS DISPONÍVEIS NO EXERCÍCIO				
DATA PREVISTA PARA O REPASSE (2)	VALORES PREVISTOS (R\$)	DATA DO REPASSE	NÚMERO DO DOCUMENTO DE CRÉDITO	VALORES REPASSADOS (R\$)
31/12/2021	R\$239.125,00	13/12/2021	202.112.100.094.067	R\$239.125,00
(A) SALDO DO EXERCÍCIO ANTERIOR				R\$0,00
(B) REPASSES PÚBLICOS NO EXERCÍCIO				R\$239.125,00
(C) RECEITAS COM APLICAÇÕES FINANCEIRAS DOS REPASSES PÚBLICOS				R\$9.418,13
(D) OUTRAS RECEITAS DECORRENTES DA EXECUÇÃO DO AJUSTE (3)				
(E) TOTAL DE RECURSOS PÚBLICOS (A + B+ C + D)				R\$248.543,13
(F) RECURSOS PRÓPRIOS DA ENTIDADE PARCEIRA				R\$861,00
(G) TOTAL DE RECURSOS DISPONÍVEIS NO EXERCÍCIO (E + F)				R\$249.404,13

(1) Verba: Federal, Estadual ou Municipal, devendo ser elaborado um anexo para cada fonte de recurso.

(2) Incluir valores previstos no exercício anterior e repassados neste exercício.

(3) Receitas com estacionamento, aluguéis, entre outras.

O(s) signatário(s), na qualidade de representante(s) do Instituto Sempre Amigos vem indicar, na forma abaixo detalhada, as despesas incorridas e pagas no exercício 2022 bem como as despesas a pagar no exercício seguinte.

DEMONSTRATIVO DAS DESPESAS INCORRIDAS NO EXERCÍCIO					
ORIGEM DOS RECURSOS (4): Termo de Fomento SEESP nº114/2021- Edital de Chamamento Público SEESP nº 04/2021 PROCESSO SEESP 1134001/2021					
CATEGORIA OU FINALIDADE DA DESPESA (8)	DESPESAS CONTABILIZADAS NESTE EXERCÍCIO (R\$)	DESPESAS CONTABILIZADAS EM EXERCÍCIOS ANTERIORES E PAGAS NESTE EXERCÍCIO (R\$) (H)	DESPESAS CONTABILIZADAS NESTE EXERCÍCIO E PAGAS NESTE EXERCÍCIO (R\$) (I)	TOTAL DE DESPESAS PAGAS NESTE EXERCÍCIO (R\$) (J= H + I)	DESPESAS CONTABILIZADAS NESTE EXERCÍCIO A PAGAR EM EXERCÍCIOS SEGUINTE (R\$)
Recursos humanos (5)					
Recursos humanos (6)					
Medicamentos					
Material médico e hospitalar (*)					
Gêneros alimentícios					
Outros materiais de consumo	25.920,00		25.920,00	25.920,00	
Serviços médicos (*)					
Outros serviços de terceiros	13.200,00		13.200,00	13.200,00	
Locação de imóveis					
Locações diversas	194.400,00		194.400,00	194.400,00	
Utilidades públicas (7)					
Combustível					
Bens e materiais permanentes					
Obras					
Despesas financeiras e bancárias	861,00		861,00	861,00	
Outras despesas	5.605,00		5.605,00	5.605,00	
TOTAL	239.986,00		239.986,00	239.986,00	

(4) Verba: Federal, Estadual, Municipal e Recursos Próprios, devendo ser elaborado um anexo para cada fonte de recurso.

(5) Salários, encargos e benefícios.

(6) Autônomos e pessoa jurídica.

(7) Energia elétrica, água e esgoto, gás, telefone e internet.

(8) No rol exemplificativo incluir também as aquisições e os compromissos assumidos que não são classificados contabilmente como DESPESAS, como, por exemplo, aquisição de bens permanentes.

(9) Quando a diferença entre a Coluna DESPESAS CONTABILIZADAS NESTE EXERCÍCIO e a Coluna DESPESAS CONTABILIZADAS NESTE EXERCÍCIO E PAGAS NESTE EXERCÍCIO for decorrente de descontos obtidos ou pagamento de multa por atraso, o resultado não deve aparecer na coluna DESPESAS CONTABILIZADAS NESTE EXERCÍCIO A PAGAR EM EXERCÍCIOS SEGUINTEs, uma vez que tais descontos ou multas são contabilizados em contas de receitas ou despesas. Assim sendo deverá se indicado como nota de rodapé os valores e as respectivas contas de receitas e despesas.

(*) Apenas para entidades da área da Saúde.

DEMONSTRATIVO DO SALDO FINANCEIRO DO EXERCÍCIO	
(G) TOTAL DE RECURSOS DISPONÍVEL NO EXERCÍCIO	R\$249.404,13
(J) DESPESAS PAGAS NO EXERCÍCIO (H+I)	R\$239.986,00
(K) RECURSO PÚBLICO NÃO APLICADO [E - (J - F)]	
(L) VALOR DEVOLVIDO AO ÓRGÃO PÚBLICO	R\$9.418,13
(M) VALOR AUTORIZADO PARA APLICAÇÃO NO EXERCÍCIO SEGUINTE (K - L)	R\$0,00

Declaro(amos), na qualidade de responsável(is) pela entidade supra epigrafada, sob as penas da Lei, que a despesa relacionada comprova a exata aplicação dos recursos recebidos para os fins indicados, conforme programa de trabalho aprovado, proposto ao Órgão Público Parceiro.

São Paulo, 23 de janeiro de 2023

Pedro Lancsarics

Presidente

FOTOS



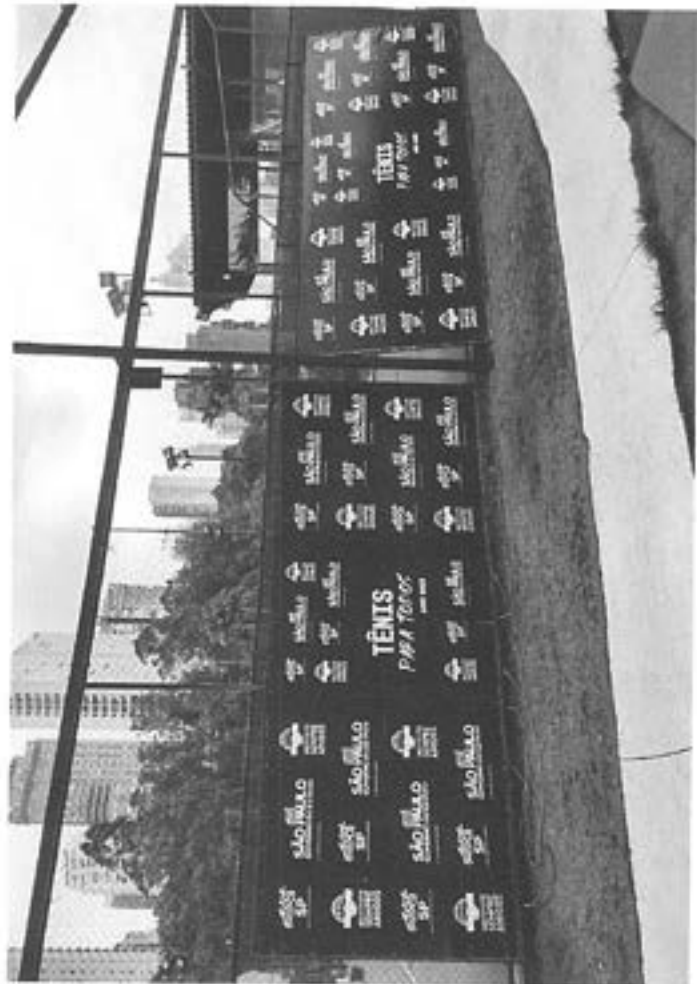

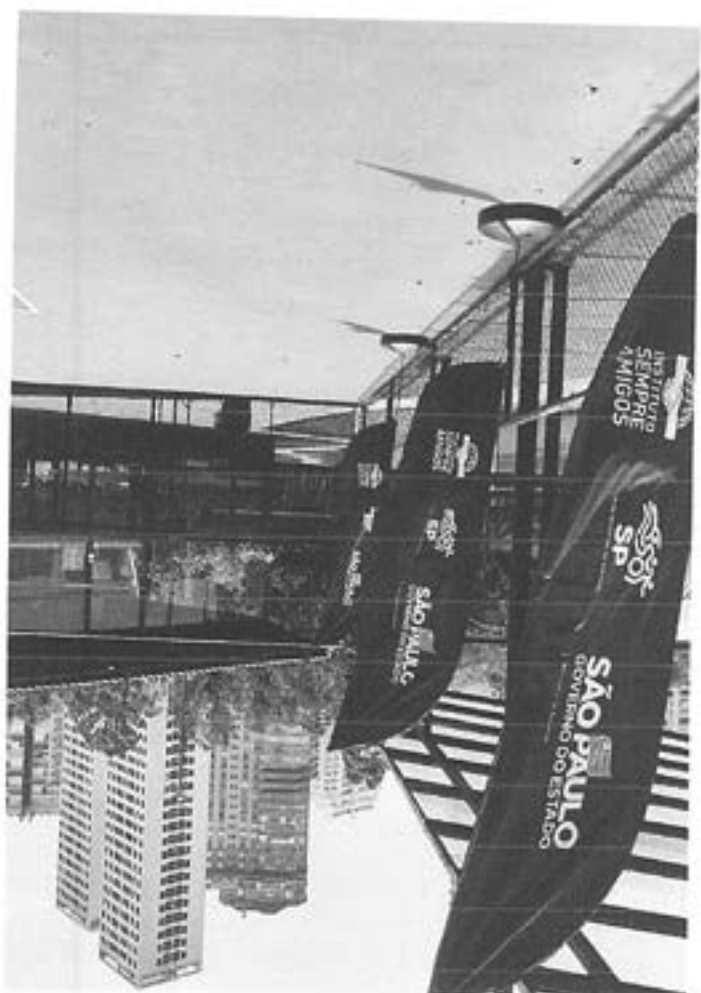
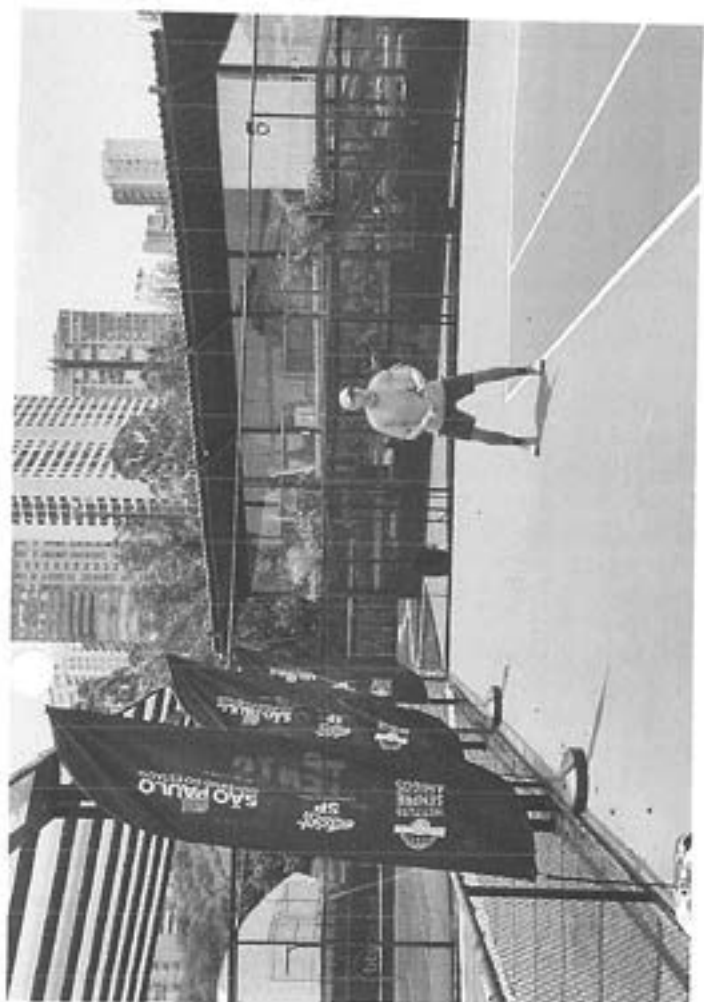

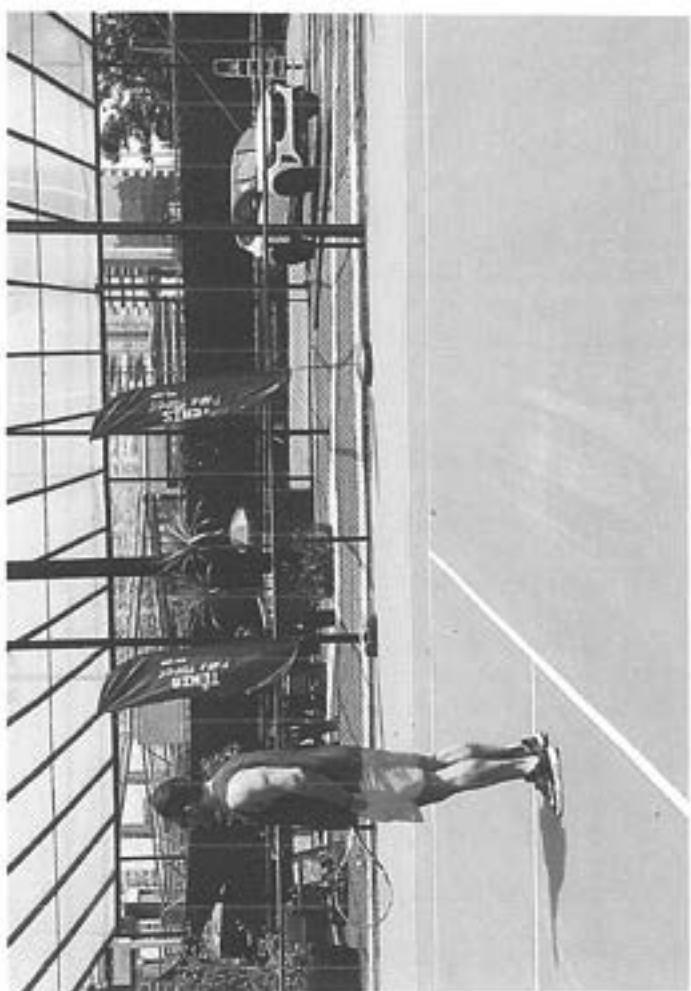
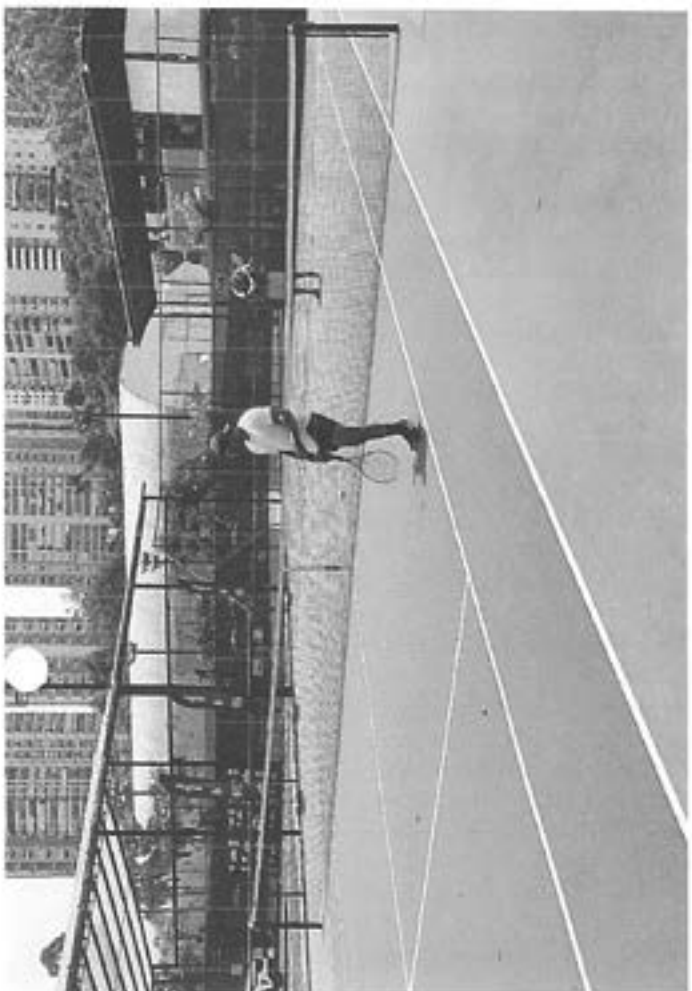

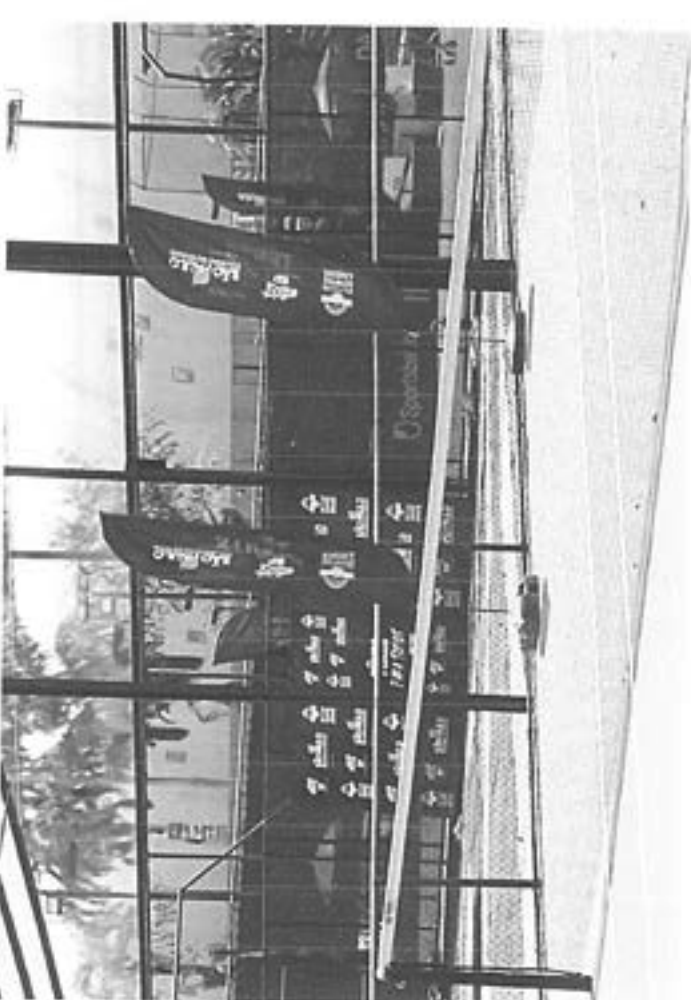
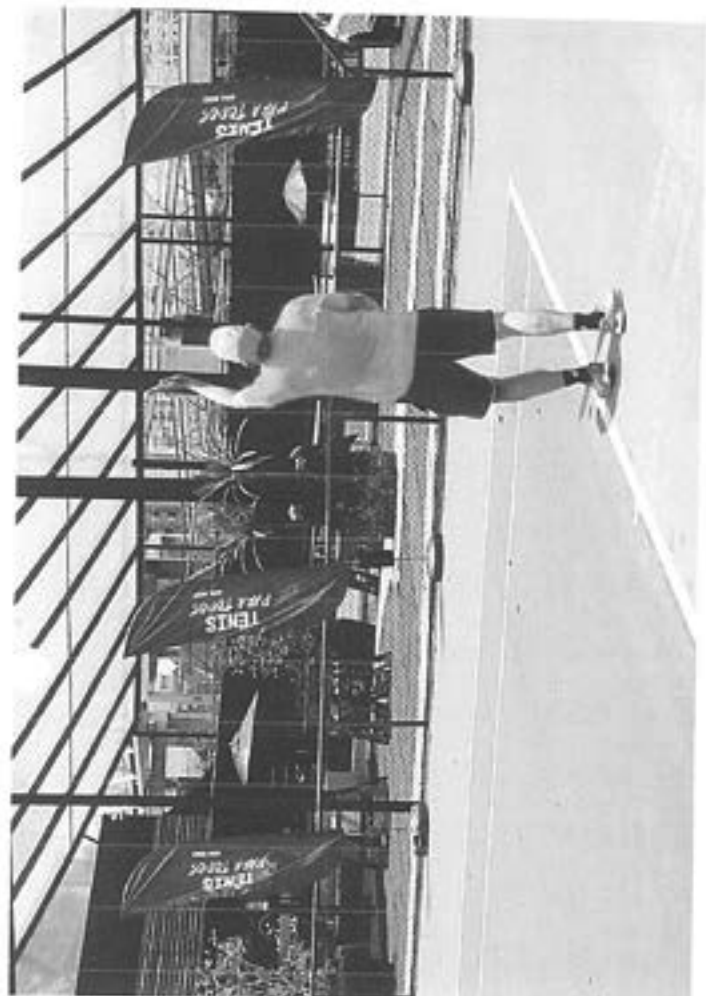

REPORTAGENS POSTS

Quadras gratuitas

Através dos projetos TÊNIS PARA TODOS E BEACH TENNIS PARA TODOS, a Arena BTG+, em parceria com o Governo do Estado de São Paulo, estará oferecendo, gratuitamente, quadras e materiais necessários para a prática.

O Projeto é aberto para o público geral.

Venha participar desta ação!



Quadras gratuitas

Através dos projetos TÊNIS PARA TODOS E BEACH TENNIS PARA TODOS, a Arena BTG+, em parceria com o Governo do Estado de São Paulo, estará oferecendo, gratuitamente, quadras e materiais necessários para a prática.

O projeto é aberto para o público geral.

Venha participar desta ação!

➤ SEGUNDA A SEXTA
Das 11h às 14h

Reservas e informações

(11) 9 8854 3860 | (11) 9 8847 7591

[< Post mais antigo](#)

[Post mais novo >](#)





São Paulo (SP) - Numa iniciativa inédita, a academia Arena BTG, na zona Sul da cidade, tem cedido quadras de tênis e de beach tennis, além de todo o material esportivo adequado, para prática totalmente gratuita. Segundo a academia, a procura tem sido intensa.



A ação acontece na sede da Arena, no bairro de Panamby, de segunda a sexta-feira, em horários determinados, e tem parceria com a Secretaria Estadual de Esportes do Governo do Estado de São Paulo.

O interessado poderá também utilizar raquetes e bolas caso não possuam ainda material esportivo para as duas modalidades.



Anuncie o seu negócio na maior rede de sites do Brasil

Comece agora >



uol ads

Para consultar os horários disponíveis, basta acessar o site da Arena BTG no endereço arcnabtg.com.br

A iniciativa faz parte dos projetos Tênis Para Todos e Beach Tennis para Todos, que início em janeiro e vai até dezembro deste ano. O objetivo é fomentar a prática dos dois esportes.

[Quadra gratuita](#)

[tenis](#)

[beach tennis](#)

[Arena BTG](#)

Últimas notícias

18h57 [Baran é campeão em Laguna e subirá para o top 3](#)

17h58 [Video mostra cenas e conta legado de Bollettieri](#)

16h50 [Falecimento de Bollettieri repercute na mídia](#)

16h37 [ATP oficializa Alcaraz como 1 e recordes de Nadal](#)

16h14 [Billie Jean King prestigia despedida de Elton John](#)

Comentários

2 comentários

Classificar por Mais antiç

Adicione um comentário...



Afonso Rammensee

Parabéns pela iniciativa.

Curtir · Responder · 45 sem



Caio Quintas

Tinha que ter no RJ

Curtir · Responder · 45 sem



Leonardo Alquingel

Mas lá já não está cheio de praia? Kk

Curtir · Responder · 1 · 39 sem

Plugin de comentários do Facebook



Benefício cliente Arena BTG+

Você cliente da Arena BTG+ tem mais um benefício. Através dos projetos TÊNIS PARA TODOS E BEACH TENNIS PARA TODOS, a Arena BTG+, em parceria com o Governo do Estado de São Paulo, estará oferecendo, gratuitamente, quadras e materiais necessários para a prática.

Tragam seus convidados, participem desta ação.

SEGUNDA A SEXTA
Das 11h às 14h

Reservas e informações

(11) 9 8854 3860 | (11) 9 8847 7591





Quadras gratuitas

Através dos projetos TÊNIS PARA TODOS E BEACH TENNIS PARA TODOS, a Arena BTG+, em parceria com o Governo do Estado de São Paulo, estará oferecendo, gratuitamente, quadras e materiais necessários para a prática.

O projeto é aberto para o público geral.

Venha participar desta ação!

➤

SEGUNDA A SEXTA

Das 11h às 14h

Reservas e informações

(11) 9 8854 3860 | (11) 9 8847 7591

areabtg São Paulo

areabtg Venha participar desta ação!

Todas as dúvidas, informações e agendamentos, através do WhatsApp nos números: (11) 9 8854 3860 | (11) 9 8847 7591

crogenolage @carmika

silviana

zaidenhall Que maravilha

legrazid Fico a ver Fasei para todos também



kikoarvelos Que graça

renatageneroso Que demais

rafacappelli Fantástico

cesarioe

2.137 visualizações

Quadras gratuitas

TÊNIS E BEACH TENNIS PARA TODOS

O projeto é aberto para o público geral.

A Arena BTG, em parceria com o Governo do Estado de São Paulo, está oferecendo, gratuitamente, quadras e materiais necessários para a prática.

➤

SEGUNDA A SEXTA

Das 11h às 14h

Reservas e informações
(11) 9 8854 3860 | (11) 9 8847 7591

arenaBTG São Paulo

arenaBTG TÊNIS PARA TODOS | BEACH TENNIS PARA TODOS

Venha aproveitar a semana de sol e calor para jogar tênis e beach tennis.

Em parceria com o Governo do Estado de São Paulo, estamos oferecendo, gratuitamente, de segunda a sexta, das 11h às 14h, quadras e materiais necessários para a prática.

Todos as reservas e agendamentos através do nosso WhatsApp nos números: (11) 9 8854 3860 | (11) 9 8847 7591

O projeto é aberto para o público geral.

mdptennis Parabéns pelo enorme incentivo ao tênis e beach tennis! Excelente quadra e infraestrutura.

andrubenbeztennis PARABÉNS PELA INICIATIVA! 🙌🙌🙌

anapizzobarbosa Que maravilhoso! Parabéns pela iniciativa! 🙌🙌

andreaqbrades Assessoria de Comunicação - MUITO LOUVAVEL! 🙌🙌🙌🙌

marinhak_boneto 🙌🙌🙌

1.930 visualizações



Quadras gratuitas

TÊNIS E BEACH TENNIS PARA TODOS

O projeto é aberto para o público geral.

A Arena BTG, em parceria com o Governo do Estado de São Paulo, está oferecendo, gratuitamente, quadras e materiais necessários para a prática.



SEGUNDA A SEXTA

Das 11h às 14h

Reservas e informações

(11) 9 8854 3860 | (11) 9 8847 7591





1.631 visualizações

mais indicados

arenabtg
Arena BTG

arenabtg TÊNIS PARA TODOS | BEACH TÊNIS PARA TODOS

Vennam aprovada!

Em parceria com o Governo do Estado de São Paulo, estamos oferecendo, gratuitamente, de segunda a sexta, das 11h às 14h, quadras e materiais necessários para a prática.

Todas as informações e agendamento através do nosso WhatsApp nos números (11) 9 8854 3860 | (11) 9 8847 7591

O projeto é aberto para o público geral!

11/03/2023, 08h30min

...

dudaafma ❤️❤️❤️❤️❤️

11/03/2023, 08h30min

gedreyer 🙌🙌🙌

11/03/2023, 08h30min

maedolucaciadavymiguelmarah 🙌🙌🙌🙌🙌🙌



11/03/2023, 08h30min

pedroskranhi 🙌🙌🙌🙌

11/03/2023, 08h30min

bitencel @maedolucaciadavymiguelmarah @maedolucaciadavymiguelmarah vamos aprender a jogar tênis! 🙌🙌🙌

11/03/2023, 08h30min

TÊNIS E BEACH TENNIS PARA TODOS

+ de 650 pessoas beneficiadas

No Beach Tennis 389 pessoas aproveitaram o benefício da nossa parceria com o Governo do Estado de São Paulo e no Tênis 267 pessoas puderam jogar nas quadras da Arena BTG.

Venha aproveitar, praticar esporte e cuidar da saúde.

Apoiamos a prática esportiva e o bem-estar de todos!

SEGUNDA A SEXTA
 Das 11h às 14h

Reservas e informações
(11) 9 8854 3860 | (11) 9 8847 7591

arenabtg Arena BTG

arenabtg Os programas BEACH TENNIS PARA TODOS e TÊNIS PARA TODOS já contemplaram mais de 650 pessoas no total.

No Beach Tennis 389 pessoas aproveitaram o benefício da nossa parceria com o Governo do Estado de São Paulo e no Tênis 267 pessoas puderam jogar nas quadras da Arena BTG.

Venha logo também aproveitar, praticar esporte e cuidar da saúde. Apoiamos a prática esportiva e o bem-estar de todos.

Em parceria com o Governo do Estado de São Paulo, estamos oferecendo, gratuitamente, de segunda a sexta, das 11h às 14h, quadras e materiais necessários para a prática do Tênis e do Beach Tennis.

Todas as informações e agendamento através do nosso WhatsApp nos números (11) 9 8854 3860 | (11) 9 8847 7591.

O projeto é aberto para o público geral.

#tenisparatodos #beachtennisparatodos #umpraesportista #umpraesportista #tenis #beachtennis #saude #atletismo #esportes #saude #atletismo #saude #atletismo #saude #atletismo #saude #atletismo #saude #atletismo #saude #atletismo #saude

rosivieira_silva Dia tudo bem? Nunca tive contato com o Tênis, mas sempre achei um esporte lindo. Como funciona as aulas?

763 visualizações

arena **btg**

SÃO PAULO
GOVERNO DO ESTADO

Parceria e esporte

Quadras gratuitas

TÊNIS E BEACH TENNIS PARA TODOS

O projeto é aberto para o público geral.

A Arena BTG, em parceria com o Governo do Estado de São Paulo, está oferecendo, gratuitamente, quadras e materiais necessários para a prática.

SEGUNDA A SEXTA
Das 11h às 14h

Reservas e informações
(11) 9 8854 3860 | (11) 9 8847 7591

arenabtq
São Paulo

TÊNIS PARA TODOS | BEACH TÊNIS PARA TODOS

Vem pra academia!

Em parceria com o Governo do Estado de São Paulo, estamos oferecendo, gratuitamente, de segunda a sexta, das 11h às 14h, quadras e materiais necessários para a prática.

Todas as informações e agendamento, através do nosso WhatsApp nos números: (11) 9 8854 3860 | (11) 9 8847 7591.

O projeto é aberto para o público geral:

- #campesinobtg #campesinogov #tenis #tênis #beachtenis #padel #esportos #olimpico #esportosol #esportosparaos #esportosparatodos #esportosparatodos #esportosparatodos

mon_sa @arenabtq Adorei, que está chegando Sô! e no item sô!

evertondecco @brunocosta @andredo @caritalocodes @jfi @30março_via

paulariosporta Terreno também é liberado nesse horário?

667 visualizações

arena **btg**

SÃO PAULO
GOVERNO DO ESTADO

Secretaria de Esportes

Quadras gratuitas

TÊNIS E BEACH TENNIS PARA TODOS

A Arena BTG, em parceria com o Governo do Estado de São Paulo, está oferecendo, gratuitamente, quadras e materiais necessários para a prática.

SEGUNDA A SEXTA
Das 11h às 14h

O projeto é aberto para o público geral.

Reservas e informações
(11) 9 8854 3860 | (11) 9 8847 7591

arenaBTG
Arena BTG

arenaBTG TÊNIS PARA TODOS | BEACH TENNIS PARA TODOS

Venham aproveitar!

Em parceria com o Governo do Estado de São Paulo, estamos oferecendo, gratuitamente, de segunda a sexta, das 11h às 14h, quadras e materiais necessários para a prática.

Todas as informações e agendamentos através do nosso WhatsApp, nos números: (11) 9 8854 3860 | (11) 9 8847 7591

O projeto é aberto para o público geral.

#arenaBTG #tenis #beachtennis #esportes #saopaulo #governoestadosaopaulo #saopaulo #saopaulooficial #saopaulooficialoficial #saopaulooficialoficialoficial #saopaulooficialoficialoficialoficial

11/04/2022 10h15:00

govbrasil09 inclusão total
Parceiros pelo projeto @arenaBTG

11/04/2022 10h15:00

1.202 visualizações

arena btg

SÃO PAULO
GOVERNO DO ESTADO

Documentos de Notícias

Tênis & beach tennis para todos

Quadras gratuitas

O projeto é aberto para o público geral.

A Arena BTG, em parceria com o Governo do Estado de São Paulo, está oferecendo, gratuitamente, quadras e materiais necessários para a prática.

SEGUNDA A SEXTA
Das 11h às 14h

Reservas e informações
(11) 9 8854 3860 | (11) 9 8847 7591

arenabtg
Arena BTG

arenabtg TÊNIS E BEACH TÊNIS PARA TODOS

Venha jogar!

Em parceria com o Governo do Estado de São Paulo, estamos oferecendo, gratuitamente, de segunda a sexta, das 11h às 14h, quadras e materiais necessários para a prática.

Todas as informações e agendamento através do nosso WhatsApp nos números (11) 9 8854 3860 | (11) 9 8847 7591

O projeto é aberto para o público geral.

#arenabtg #arenabtgsp #arenabtgbr #tenis #tênis #beachtênis #beachtennis #tenisparatodos #beachtenisparatodos #tenisbrasil #tenisbrasiloficial #tenisbrasiloficialoficial #tenisbrasiloficialoficialoficial

340 visualizações





Quadras gratuitas

Tênis & beach tennis para todos

A Arena BTG, em parceria com o Governo do Estado de São Paulo, está oferecendo, gratuitamente, quadras e materiais necessários para a prática.

O projeto é aberto para o público geral.

SEGUNDA A SEXTA
 Das 11h às 14h

Reservas e informações
(11) 9 8854 3860 | (11) 9 8847 7591

arenabtg Arena BTG

arenabtg TÊNIS E BEACH TÊNIS PARA TODOS

Venham aproveitar!

Em parceria com o Governo do Estado de São Paulo, estamos oferecendo gratuitamente, de segunda a sexta, das 11h às 14h, quadras e materiais necessários para a prática.

Todas as informações e agendamento através do nosso WhatsApp nos números (11) 9 8854 3860 | (11) 9 8847 7591.

O projeto é aberto para o público geral.

#arenabtg #empresabtg #empresapaulista #tenis #beachtenis #gped #sccsp #mcrump #saviomacumb #aulasdetenis #aulasdebeachtenis #aulasdepede #tenisparatodos #esportesparatodos

10000 - 20/06/2022

larafavin @larafavin@unifesp

fernandathomaz @fernandathomaz@impressaonline

kkadt @kkadt

pasfomaia @pasfomaia

solangeserati @solangeserati

1 657 visualizações

arena btg

SÃO PAULO GOVERNO DO ESTADO

Quadras gratuitas

Tênis & beach tennis para todos

A Arena BTG, em parceria com o Governo do Estado de São Paulo, está oferecendo, gratuitamente, quadras e materiais necessários para a prática.

O projeto é aberto para o público geral.

SEGUNDA A SEXTA
Das 11h às 14h

Unidade Morumbi

Reservas e informações: (11) 9 8854 3860 | (11) 9 8847 7591

arenabtgt São Paulo

arenabtgt TÊNIS PARA TODOS | BEACH TÊNIS PARA TODOS

Venham aproveitar a semana aqui na Unidade Morumbi.

Em parceria com o Governo do Estado de São Paulo, estamos oferecendo gratuitamente, de segunda a sexta, das 11h às 14h, quadras e materiais necessários para a prática.

Todas as informações e agendamento através do nosso WhatsApp nos números (11) 9 8854 3860 | (11) 9 8847 7591.

O projeto é aberto para o público geral.

#arenabtgt #tenisparatodos #beachtenisparatodos #sãopaulo #morumbi #governodoestado #esportes #atividadefísica #saúde #bemestar #paratodos

tuoneto 20 de julho

tucglâtes 20 de julho

1202 visualizações

arena **btg**

Quadras gratuitas
De segunda a sexta, das 11h às 14h

Tênis e Beach Tennis para todos

O projeto é aberto para o público geral.

Reservas e informações
(11) 9 8854 3860 | (11) 9 8847 7591

Unidade Morumbi

Post details:

- Posted by: arenabtg (Arena BTG)
- Text: "Através de um projeto estamos oferecendo gratuitamente, de segunda a sexta, das 11h às 14h, quadras e materiais necessários para a prática. Venha jogar tênis ou beach tennis aqui na Arena BTG. Reservas e informações em nosso WhatsApp nos números: (11) 9 8854 3860 / (11) 9 8847 7591."
- Comments:
 - beatrizgauercoستا (3 likes)
 - michaell_ (2 likes)
 - paulomala_ (2 likes)
 - drikstarbo (1 like)
- Engagement: Curtido por rprocomunicaçãointegrada e outras 103 pessoas

arena **btg**

Quadras gratuitas
De segunda a sexta, das 11h às 14h

Tênis e Beach Tennis para todos

O projeto é aberto para o público geral.

Reservas e informações
(11) 9 8854 3860 | (11) 9 8847 7591

Unidade Morumbi

Instagram post content:

arenabtg
@arenabtg

arenabtg TÊNIS E BEACH TÊNIS PARA TODOS

Através de um projeto estamos oferecendo gratuitamente, de segunda a sexta, das 11h às 14h, quadras e materiais necessários para a prática.

Venha jogar tênis ou beach tennis aqui na Arena BTG.

Reservas e informações em nosso WhatsApp nos números (11) 9 8854 3860 | (11) 9 8847 7591

evilypersonal **Grata!** Vamos cumprir essa meta! 🙌

debuffara **Grata!**

tanzebeto **Grata!**

ineshote **Grata!**

cláudio **Grata!**

oregerolage **Grata!**

1.757 visualizações

arena btg
Quadras gratuitas
 De segunda a sexta, das 11h às 14h
Tênis e Beach Tennis para todos
 O projeto é aberto para o público geral.
Reservas e informações
 (11) 9 8854 3860 | (11) 9 8847 7591
 Unidade Morumbi

arena btg
 arena BTG

arena btg TÊNIS E BEACH TÊNIS PARA TODOS
 Através de um projeto estamos oferecendo gratuitamente de segunda a sexta das 11h às 14h quadras e materiais necessários para a prática.
 Venha jogar tênis ou beach tennis aqui na Arena BTG.
 Reservas e informações em nosso WhatsApp no número (11) 9 8854 3860 / (11) 9 8847 7591.
 ...

652 visualizações
 ...

arena btg

Quadras gratuitas
De segunda a sexta, das 11h às 14h

Tênis e Beach Tennis para todos

O projeto é aberto para o público geral.

Reservas e informações
(11) 9 8854 3860 | (11) 9 8847 7591

Unidade Morumbi

WhatsApp chat content:

arenabtg: Através de um projeto estamos oferecendo gratuitamente, de segunda a sexta, das 11h às 14h, quadras e material necessário para a prática.

Venha jogar tênis ou beach tennis aqui na Arena BTG.

Reservas e informações em nosso WhatsApp nos números: (11) 9 8854 3860 | (11) 9 8847 7591.

thelabrigadeiro: Sim, tá bom

nataziel_bt_swimming: Grato pela info

lenissouza: Tá bom

renanives: Oi! Precisa fazer alguma reserva??

yolandamotruki: Obrigada!!! Hora do almoço...

felipe_maki: Parabéns pelo projeto!!! Escarapela! diferença a empresa.

1.501 visualizações

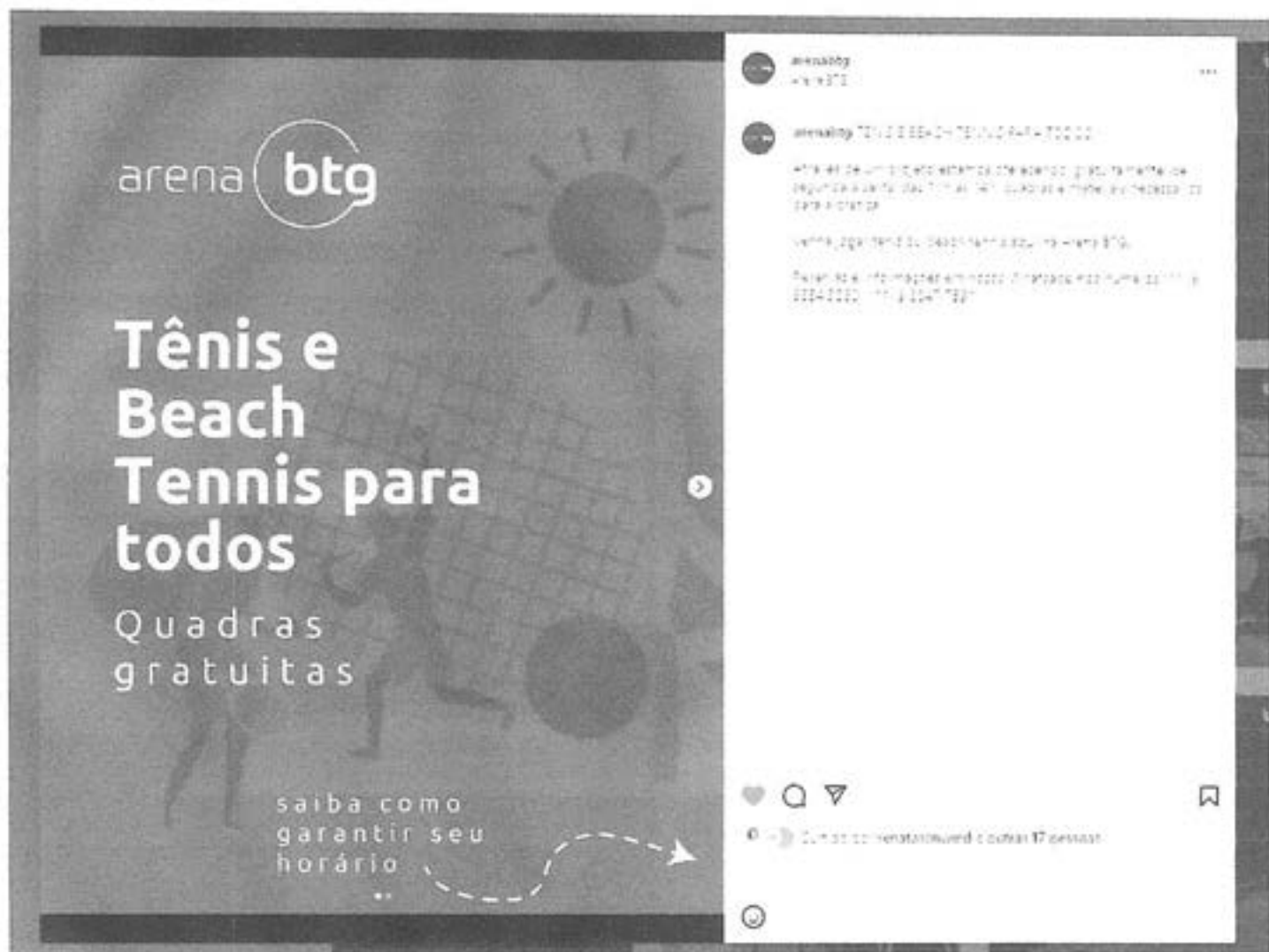

arena btg

Tênis e Beach Tennis para todos

Quadras gratuitas
De segunda a sexta, das 11h às 14h

saiba como garantir seu horário

Reservas de um projeto estamos oferecendo gratuitamente, de segunda a sexta, das 11h às 14h, quadras e materiais necessários para a prática.

Venha jogar tênis ou beach tennis de graça aqui na Arena BTG - Morumbi.

Reservas e informações em nosso WhatsApp nos números: (11) 9-2054-2050 | (11) 9-2047-7591

Curtido por renataschwird e outras 10 pessoas

arena btg

Tênis & Beach Tennis para todos

QUADRAS GRATUITAS
De segunda a sexta, das 11h às 14h

RESERVAS E INFORMAÇÕES
(11) 9 8854 3860 | (11) 9 8847 7591

Unidade Morumbi

arenabtg

arenabtg TÊNIS E BEACH TÊNIS PARA TODOS

Através de um projeto estamos oferecendo gratuitamente de segunda a sexta, das 11h às 14h, quadras e materiais necessários para a prática.

Venha jogar tênis ou beach tennis de graça aqui na arena BTG - Morumbi.

O projeto é aberto para o público geral.

Reservas e informações em nosso WhatsApp nos números (11) 9 8854 3860 | (11) 9 8847 7591.

671 visualizações

 PREFEITURA DO MUNICÍPIO DE SÃO PAULO SECRETARIA MUNICIPAL DA FAZENDA NOTA FISCAL ELETRÔNICA DE SERVIÇOS - NFS-e <small>2022011110984984888000</small>	Número da Nota 00000527			
	Data e Hora de Emissão 11/01/2022 16:30:01 Código de Verificação N2IG-WYJP			
PRESTADOR DE SERVIÇOS				
CPF/CNPJ: 05.505.554/0001-96 Nome/Razão Social: JREMAC CONTABIL LTDA Endereço: R GAL ARGOLLO 762 - VILA INVERNADA - CEP: 03350-110 Município: São Paulo	Inscrição Municipal: 9.844.612-6 UF: SP			
TOMADOR DE SERVIÇOS				
Nome/Razão Social: INSTITUTO SEMPRE AMIGOS CPF/CNPJ: 14.743.642/0001-95 Endereço: R VERBO DIVINO 02001, CJ 305 TORRE B - CHACARA SANTO ANTONIO - CEP: 04719-002 Município: São Paulo	Inscrição Municipal: 4.426.043-1 UF: SP E-mail: ----			
INTERMEDIÁRIO DE SERVIÇOS				
CPF/CNPJ: ----	Nome/Razão Social: ----			
DISCRIMINAÇÃO DOS SERVIÇOS				
Serviços contábeis para atender as necessidades do projeto esportivo denominado "Tênis para Todos" Secretaria Estadual de Esportes Chamamento 04/2021 Termo de Fomento - SEESP nº 114/2021 Proc. SEESP nº 1134001/2021 Valor R\$ 1.100,00 (1ª parcela de 12) Valor Líquido R\$ 1.032,35 Dados Bancário para depósito: Itas Unibanco s/a Ag. 7370 C/C 01365-3				
VALOR TOTAL DO SERVIÇO = R\$ 1.100,00				
INSS (R\$) -	IRRF (R\$) 16,60	CSLL (R\$) 11,00	COFINS (R\$) 33,00	PIS/PASEP (R\$) 7,15
Código do Serviço 03476 - Contabilidade, inclusive serviços técnicos e auxiliares.				
Valor Total das Deduções (R\$) 0,00	Base de Cálculo (R\$) 1.100,00	Alíquota (%) 5,00%	Valor do ISS (R\$) 55,00	Crédito (R\$) 0,00
Município da Prestação do Serviço -	Número Inscrição da Obra -	Valor Aproximado dos Tributos / Fonte R\$ 179,63 (16,33%) / IBPT		
OUTRAS INFORMAÇÕES				
(1) Esta NFS-e foi emitida com respaldo na Lei nº 14 097/2005, (2) Esta NFS-e não gera crédito, (3) Data de vencimento do ISS desta NFS-e 10/02/2022.				



Consulta cadastradas-3o nível

G3361310044670261
13/01/2022 10:37:13

Debitado

Agência	4328-1
Conta corrente	8019-5 INSTITUTO SEMPRE AMIGOS

Creditado

Banco	341 ITAU UNIBANCO S.A.
Agência (sem DV)	7370 SP/VILA REGENTE FEUJO
Conta corrente (com DV)	13653
Conta Pagamento	0000
CNPJ	65.505.554/0001-98
Nome favorecido	J.REMAC CONTABIL LTDA.
Finalidade	CREDITO EM CONTA
Número documento	11,301
Valor	1.032,35
Data transferência	13/01/2022
C - CPF/CNPJ diferente	
Autenticação SISBB	01143FE2133F6761

Transação efetuada com sucesso por: JD496001 PEDRO LANCSARICS.
Serviço de Atendimento ao Consumidor - SAC 0800 729 0722

Ouvidoria BB 0800 729 5678
Para deficientes auditivos 0800 729 0088

CNPJ 14.743.642/0001-95	Razão Social INSTITUTO SEMPRE AMIGOS		
Período de Apuração 31/01/2022	Data de Vencimento 18/02/2022	Número do Documento 07.01.22011.9875118-0	Pagar este documento até 18/02/2022
Observações NF Nº 527 01/2022 - J.REMAC CONTABIL LTDA Sicalc Contribuinte - 7107 - SP			Valor Total do Documento 16,50

Composição do Documento de Arrecadação					
Código	Denominação	Principal	Multa	Juros	Total
1708	IRRF - REMUNER SERV PRESTADOS POR PJ	16,50			16,50
06	IRRF - REMUNERAÇÃO DE SERVIÇOS PROFISSIONAIS PRESTADOS POR PJ				
	PA 01/2022 Vencimento 18/02/2022				
Totais		16,50	0,00	0,00	16,50

SENA (Versão:5.0.5) Página: 1/1 11/01/2022 16:43:04

85890000000 0 16500385220 3 49070122011 3 98751180427 2

AUTENTICAÇÃO MECÂNICA

Documento de Arrecadação de Receitas Federais

85890000000 0 16500385220 3 49070122011 3 98751180427 2

CNPJ: 14.743.642/0001-95
Número: 07.01.22011.9875118-0
Pagar até: 18/02/2022
Valor: 16,50

Pague com o PIX





Receita Federal

Documento de Arrecadação de Receitas Federais

CNPJ 14.743.642/0001-95	Razão Social INSTITUTO SEMPRE AMIGOS		
Período de Apuração 31/01/2022	Data de Vencimento 18/02/2022	Número do Documento 07.01.22011.9882855-7	Pagar este documento até 18/02/2022
Observações NF Nº 527 01/2022 - J.REMAC CONTABIL LTDA Sicalc Contribuinte - 7107 - SP			Valor Total do Documento 51,15

Composição do Documento de Arrecadação

Código	Denominação	Principal	Multa	Juros	Total
5952	RET DE CONTRIBUIÇÕES PAGT PJ A PJ DE DIR PRIV	51,15			51,15
	07 CSLL/COFINS/PIS/PASEP - RETENÇÃO DE CONTRIBUIÇÕES SOBRE PAGAMENTOS DE PJ A PJ DE DIREITO PRIVADO				
	PA 01/2022 Vencimento 18/02/2022				
	Totais	51,15	0,00	0,00	51,15

SENA (Versão:5.0.5) Página: 1/1 11/01/2022 16:45:29

85860000000 4 51150385220 9 49070122011 3 98828557505 9

AUTENTICAÇÃO MECÂNICA

Documento de Arrecadação de Receitas Federais

85860000000 4	51150385220 9	49070122011 3	98828557505 9
---------------	---------------	---------------	---------------



CNPJ: 14.743.642/0001-95
 Número: 07.01.22011.9882855-7
 Pagar até: 18/02/2022
 Valor: 51,15

Pague com o PIX





Boletos, Convênios e outros

G3311410345785291
14/02/2022 10:54:22

SISBR - SISTEMA DE INFORMACOES BANCO DO BRASIL
14/02/2022 - AUTO-ATENDIMENTO - 10.54.10
4328104328

COMPROVANTE DE AGENDAMENTO

CLIENTE: INSTITUTO SEMPRE AMIGOS
AGENCIA: 4328-1 CONTA: 8.019-5
EFETUADO POR: PEDRO LANCSARICS

Convenio RFB-DARF CODIGO DE BARRAS
Codigo de Barras 85560000000-4 51150385220-9
49070122011-3 98828557505-9
Agente arrecadador: CNC 001 Banco do Brasil S.A.
Data do pagamento 14/02/2022
Numero do Documento 07.01.22011.9882855-7
Valor Total 51,15

Modelo aprovado pelo Ato Declaratorio Executivo
Conjunto n° 01 de 31 de outubro de 2011.
Pagamento agendado.
Atenção: Esta transação está sujeita a avaliação
de segurança e será processada após análise.
O comprovante definitivo somente será emitido
após a quitacao.

Transação efetuada com sucesso por: JD496001 PEDRO LANCSARICS.



Boletos, Convênios e outros

G3311410345785291
14/02/2022 10:51:07

SIGBB - SISTEMA DE INFORMACOES BANCO DO BRASIL
14/02/2022 - AUTO-ATENDIMENTO - 10.50.59
4328104328

COMPROVANTE DE AGENDAMENTO

CLIENTE: INSTITUTO JEMPRE AMIGOS
AGENCIA: 4328-1 CONTA: 8.019-5
EFETUADO POR: PEDRO LANCSARICS

Convenio RFB-DARF CODIGO DE BARRAS
Codigo de Barras 85890000000-0 16500385220-3
49070122011-3 98751180427-2
Agente arrecadador: CNC 001 Banco do Brasil S.A.
Data do pagamento 14/02/2022
Numero do Documento 07.01.22011.9875118-0
Valor Total 16,50

Modelo aprovado pelo Ato Declaratório Executivo
Conjunto nº 01 de 31 de outubro de 2011
Pagamento agendado.
Atenção: Esta transação está sujeita a avaliação
de segurança e será processada após análise.
O comprovante definitivo somente será emitido
após a quitação.

Transação efetuada com sucesso por: JD496001 PEDRO LANCSARICS.

SECRETARIA DA FAZENDA DO ESTADO DE SÃO PAULO**Cadastro Informativo dos Créditos não Quitados de Órgãos e Entidades Estaduais
CADIN Estadual****Informações Cadastrais****CNPJ/CPF: 65.505.554/0001-96****Não foram encontradas pendências no Cadastro de Créditos não quitados de Órgãos e Entidades Estaduais – CADIN ESTADUAL.****Pesquisa realizada em: 01/02/2022 às 10:04:13**

Se você recebeu o comunicado CADIN regularize sua situação em 90 (noventa) dias contados a partir da data de expedição do mesmo.

Este documento não tem validade de Certidão Negativa.

Em conformidade com a Lei Estadual nº 12.799/2008 a inexistência de registro no CADIN Estadual:

- Não configura reconhecimento de regularidade de situação, nem dispensa a apresentação dos documentos exigidos em lei, decreto e demais atos normativos. (artigo 7º)
- Não impede a consulta prévia pelos órgãos e entidades da Administração direta e indireta ao sistema CADIN Estadual. (artigo 6º)
- Aos registros incluídos após a emissão da declaração cabe a aplicação do parágrafo 1º do artigo 6º.

A autenticidade deste documento deverá ser confirmada na página da Secretaria da Fazenda do Estado de São Paulo, endereço: https://www.fazenda.sp.gov.br/cadin_estadual/pages/publ/cadin.aspx

Código da Declaração: 076B19BF.EA217B0C.B8F0E9FF.692E60E1**EMISSÃO GRATUITA****Atenção: Qualquer rasura ou emenda invalidará este documento.**

 <p style="text-align: center;">REPÚBLICA FEDERATIVA DO BRASIL</p> <p style="text-align: center;">CADASTRO NACIONAL DA PESSOA JURÍDICA</p>		
NÚMERO DE INSCRIÇÃO 65.505.554/0001-96 MATRIZ	COMPROVANTE DE INSCRIÇÃO E DE SITUAÇÃO CADASTRAL	DATA DE ABERTURA 25/02/1991
NOME EMPRESARIAL J.REMAC CONTABIL LTDA.		
TÍTULO DO ESTABELECIMENTO (NOME DE FANTASIA) *****		PORTE ME
CÓDIGO E DESCRIÇÃO DA ATIVIDADE ECONÔMICA PRINCIPAL 69.20-6-01 - Atividades de contabilidade		
CÓDIGO E DESCRIÇÃO DAS ATIVIDADES ECONÔMICAS SECUNDÁRIAS Não informada		
CÓDIGO E DESCRIÇÃO DA NATUREZA JURÍDICA 224-0 - Sociedade Simples Limitada		
LOGRADOURO R GENERAL ARGOLO	NÚMERO 762	COMPLEMENTO *****
CEP 03.350-110	BARRIO/DISTRITO VILA INVERNADA	MUNICÍPIO SAO PAULO
ENDEREÇO ELETRÔNICO CATARINAPERNAEL@UOL.COM.BR		TELEFONE (11) 2028-1322/ (11) 2022-4344
ENTE FEDERATIVO RESPONSÁVEL (EFR) *****		
SITUAÇÃO CADASTRAL ATIVA		DATA DA SITUAÇÃO CADASTRAL 26/11/2004
MOTIVO DE SITUAÇÃO CADASTRAL		
SITUAÇÃO ESPECIAL *****		DATA DA SITUAÇÃO ESPECIAL *****

Aprovado pela Instrução Normativa RFB nº 1.863, de 27 de dezembro de 2018.

Emitido no dia 05/12/2022 às 18:57:42 (data e hora de Brasília).

Página: 1/1

**Consulta Pública ao Cadastro
ICMS****Cadastro de Contribuintes de
ICMS - Cadesp**

Consulta e Emissão de Código de Controle Validação/Reemissão de Código de Controle

Identificação do Estabelecimento: CNPJ ▼ 65505554000196

Não sou um robô

reCAPTCHA
Privacidade - Termos

Não existem registros que atendem ao critério de filtro definido.

 PREFEITURA DO MUNICÍPIO DE SÃO PAULO SECRETARIA MUNICIPAL DA FAZENDA NOTA FISCAL ELETRÔNICA DE SERVIÇOS - NFS-e <small>30720112v15062661000170</small>	Número da Nota 00000134			
	Data e Hora de Emissão 12/01/2022 12:40:32			
	Código de Verificação ATMQ-3QDW			
PRESTADOR DE SERVIÇOS				
CPF/CNPJ: 19.062.661/0001-70 Inscrição Municipal: 4.850.432-7 Nome/Razão Social: ANA CRISTINA DE SOUSA 16489160855 Endereço: AV TOMAS DO VALE 00097 - JARDIM VERGUEIRO - CEP: 05818-360 Município: São Paulo UF: SP				
TOMADOR DE SERVIÇOS				
Nome/Razão Social: INSTITUTO SEMPRE AMIGOS CPF/CNPJ: 14.743.642/0001-95 Inscrição Municipal: 4.426.043-1 Endereço: R VERBO DIVINO 02001, CJ 305 TORRE B - CHACARA SANTO ANTONIO - CEP: 04719-002 Município: São Paulo UF: SP E-mail: ----				
INTERMEDIÁRIO DE SERVIÇOS				
CPF/CNPJ: ---- Nome/Razão Social: ----				
DISCRIMINAÇÃO DOS SERVIÇOS				
Venda de windbanners e backdrops para o projeto esportivo denominado "Tênis para Todos" 2 back drops na medida 5m x 2m Valor unitário= R\$950,00 Valor total item= R\$1.900,00 15 windbanners com 2,5m de altura, dupla face + base para fixação Valor unitário= R\$247,00 Valor total item= R\$3.765,00 Secretaria Estadual de Esportes Chamamento 04/2021 Termo de Fomento- SEESP nº 114/2021 Proc. SEESP nº1134001/2021 DADOS PARA PAGAMENTO: Caixa Econômica Federal, Agências 4142, operação 003, C/C 0001529-4, em nome de Ana Cristina de Sousa CNPJ 19.062.661/0001-70				
VALOR TOTAL DO SERVIÇO = R\$ 5.605,00				
ISS (R\$)	IRRF (R\$)	CSLL (R\$)	COFINS (R\$)	PIS/PASEP (R\$)
-	-	-	-	-
Código do Serviço 03751 - Apresentação de palestras, conferências, seminários e congêneres.				
Valor Total das Deduções (R\$)	Base de Cálculo (R\$)	Alíquota (%)	Valor do ISS (R\$)	Crédito (R\$)
0,00	-	-	-	0,00
Município da Prestação do Serviço		Número Inscrição da Obra	Valor Aproximado dos Tributos / Fonte	
-		-	-	
OUTRAS INFORMAÇÕES				
(1) Esta NFS-e foi emitida com respaldo na Lei nº 14.097/2005. (2) Documento emitido por ME ou EPP optante pelo Simples Nacional.				



Consulta cadastradas-3o nível

G3361310044670261
13/01/2022 10:39:50

Debitado

Agência	4326-1
Conta corrente	8019-5 INSTITUTO SEMPRE AMIGOS

Creditado

Banco	104 CAIXA ECONOMICA FEDERAL
Agência (sem DV)	4142 NOSSA SRA SABARA
Conta corrente (com DV)	15294
Conta Pagamento	0000
CNPJ	19.062.661/0001-70
Nome favorecido	ANA CRISTINA DE SOUSA 16489180855
Finalidade	CREDITO EM CONTA
Número documento	11.302
Valor	5.605,00
Data transferência	13/01/2022
C - CPF/CNPJ diferente	
Autenticação SISBB	1B831C43DF172EB9

Transação efetuada com sucesso por: JD496001 PEDRO LANCSARICS.
Serviço de Atendimento ao Consumidor - SAC 0800 729 0722

Ouvidoria BB 0800 729 5678
Para deficientes auditivos 0800 729 0088

[Imprimir](#)[Baixar PDF](#)**SECRETARIA DA FAZENDA DO ESTADO DE SÃO PAULO****Cadastro Informativo dos Créditos não Quitados de Órgãos e Entidades Estaduais
CADIN Estadual****Informações Cadastrais****CNPJ/CPF: 19.062.661/0001-70****Não foram encontradas pendências no Cadastro de Créditos não quitados de Órgãos e Entidades Estaduais – CADIN ESTADUAL.****Pesquisa realizada em: 01/02/2022 às 10:02:14**

Se você recebeu o comunicado CADIN regularize sua situação em 90 (noventa) dias contados a partir da data de expedição do mesmo.

Este documento não tem validade de Certidão Negativa.

Em conformidade com a Lei Estadual nº 12.799/2008 a inexistência de registro no CADIN Estadual:

- Não configura reconhecimento de regularidade de situação, nem dispensa a apresentação dos documentos exigidos em lei, decreto e demais atos normativos. (artigo 7º)
- Não impede a consulta prévia pelos órgãos e entidades da Administração direta e indireta ao sistema CADIN Estadual. (artigo 6º)
- Aos registros incluídos após a emissão da declaração cabe a aplicação do parágrafo 1º do artigo 6º.

A autenticidade deste documento deverá ser confirmada na página da Secretaria da Fazenda do Estado de São Paulo, endereço: https://www.fazenda.sp.gov.br/cadin_estadual/pages/publ/cadin.aspx

Código da Declaração: 3569C250.A320C41E.12A7AF3A.A9C52EF0**EMISSÃO GRATUITA****Atenção: Qualquer rasura ou emenda invalidará este documento.**



Consulta Pública ao Cadastro ICMS

Cadastro de Contribuintes de ICMS - Cadesp



Código de controle da consulta: 6cdba8c0-827b-4ee0-be96-e4410be6cdf

Estabelecimento

IE: 142.905.020.118
CNPJ: 19.062.661/0001-70
Nome Empresarial: ANA CRISTINA DE SOUSA 16489180855
Nome Fantasia: SPORTS SIGNS
Natureza Jurídica: Empresário (Individual)

Endereço

Logradouro: AVENIDA TOMAS DO VALE
Nº: 97
CEP: 05.818-360
Município: SAO PAULO
Complemento:
Bairro: JARDIM VERGUEIRO
UF: SP

Informações Complementares

Situação Cadastral: Suspensão
Ocorrência Fiscal: Inatividade presumida
Regime de Apuração: NORMAL - REGIME PERIÓDICO DE APURAÇÃO
Atividades Econômicas: Fabricação de letras, letreiros e placas de qualquer material, exceto luminosos
 Serviços de organização de feiras, congressos, exposições e festas
Data Início de Inatividade: 01/06/2017
Data da Situação Cadastral: 01/06/2017
Posto Fiscal: PFC-10 - BUTANTÃ

[Voltar](#)

Observação: Os dados acima estão baseados em informações fornecidas pelos próprios contribuintes cadastrados. Não valem como certidão de sua efetiva existência de fato e de direito, não são oponíveis à Fazenda e nem excluem a responsabilidade tributária derivada de operações com eles ajustadas.

Secretaria da Fazenda do Estado de São Paulo



REPÚBLICA FEDERATIVA DO BRASIL

CADASTRO NACIONAL DA PESSOA JURÍDICA

NÚMERO DE INSCRIÇÃO 19.062.661/0001-70 MATRIZ	COMPROVANTE DE INSCRIÇÃO E DE SITUAÇÃO CADASTRAL	DATA DE ABERTURA 14/10/2013
--	---	---------------------------------------

NOME EMPRESARIAL ANA CRISTINA DE SOUSA 16489180855
--

TÍTULO DO ESTABELECIMENTO (NOME DE FANTASIA) SPORTS SIGNS	PORTE ME
---	--------------------

CÓDIGO E DESCRIÇÃO DA ATIVIDADE ECONÔMICA PRINCIPAL 32.99-0-03 - Fabricação de letras, letreiros e placas de qualquer material, exceto luminosos
--

CÓDIGO E DESCRIÇÃO DAS ATIVIDADES ECONÔMICAS SECUNDÁRIAS 82.30-0-01 - Serviços de organização de feiras, congressos, exposições e festas
--

CÓDIGO E DESCRIÇÃO DA NATUREZA JURÍDICA 213-5 - Empresário (Individual)

LOGRADOURO AV TOMAS DO VALE	NÚMERO 97	COMPLEMENTO *****
---------------------------------------	---------------------	----------------------

CEP 05.818-360	BAIRRO/DISTRITO JARDIM VERGUEIRO	MUNICÍPIO SAO PAULO	UF SP
--------------------------	--	-------------------------------	-----------------

ENDEREÇO ELETRÔNICO dmr_motta@hotmail.com	TELEFONE (11) 5851-2188
---	-----------------------------------

ENTE FEDERATIVO RESPONSÁVEL (EFR) *****
--

SITUAÇÃO CADASTRAL ATIVA	DATA DA SITUAÇÃO CADASTRAL 12/08/2021
------------------------------------	---

MOTIVO DE SITUAÇÃO CADASTRAL

SITUAÇÃO ESPECIAL *****	DATA DA SITUAÇÃO ESPECIAL *****
----------------------------	------------------------------------

Aprovado pela Instrução Normativa RFB nº 1.863, de 27 de dezembro de 2018.

Emitido no dia 05/12/2022 às 19:01:00 (data e hora de Brasília).

Página: 1/1

 PREFEITURA DO MUNICÍPIO DE SÃO PAULO SECRETARIA MUNICIPAL DA FAZENDA NOTA FISCAL ELETRÔNICA DE SERVIÇOS - NFS-e <small>70220114042991332901607</small>	Número da Nota 00000006			
	Data e Hora de Emissão 14/01/2022 18:19:05 Código de Verificação CTED-3UEG			
PRESTADOR DE SERVIÇOS				
CPF/CNPJ: 43.981.332/0001-07 Nome/Razão Social: NOMADE EVENTOS ESPORTIVOS LTDA Endereço: AV ENG LUIZ CARLOS BERRINI 1748, CONJ 1710 - CIDADE MONCOES - CEP: 04571-000 Município: São Paulo	Inscrição Municipal: 7.103.725-0 UF: SP			
TOMADOR DE SERVIÇOS				
Nome/Razão Social: INSTITUTO SEMPRE AMIGOS CPF/CNPJ: 14.743.642/0001-95 Endereço: R VERBO DIVINO 02001, CJ 305 TORRE B - CHACARA SANTO ANTONIO - CEP: 04719-002 Município: São Paulo	Inscrição Municipal: 4.426.043-1 UF: SP E-mail: presidencia@institutosempreamigos.com.br			
INTERMEDIÁRIO DE SERVIÇOS				
CPF/CNPJ: ---- Nome/Razão Social: ----				
DISCRIMINAÇÃO DOS SERVIÇOS				
Locação de 108 horas de quadras de tênis para atender as necessidades do projeto esportivo denominado "Tênis para Todos" 1ª parcela de um total de 12 pagamentos Secretaria Estadual de Esportes Chamamento 04/2021 Termo de Fomento- SEESP nº 114/2021 Proc. SEESP nº 1134001/2021				
VALOR TOTAL DO SERVIÇO = R\$ 16.200,00				
ISS (R\$)	IRRF (R\$)	CSLL (R\$)	COFINS (R\$)	PIS/PASEP (R\$)
-	-	-	-	-
Código do Serviço				
05657 - Ginástica, dança, esportes, natação, artes marciais e demais atividades físicas.				
Valor Total das Deduções (R\$)	Base de Cálculo (R\$)	Alíquota (%)	Valor do ISS (R\$)	Credito (R\$)
0,00	*	*	*	0,00
Município da Prestação do Serviço	Número Inscrição da Obra		Valor Aproximado dos Tributos / Fonte	
-	-		R\$ 2.881,98 (17,79%) / IBPT	
OUTRAS INFORMAÇÕES				
(1) Esta NFS-e foi emitida com respaldo na Lei nº 14.097/2005, (2) Documento emitido por ME ou EPP optante pelo Simples Nacional.				



Consulta cadastradas-3o nível

G3361711198672931
17/01/2022 11:51:54

Debitado

Agência	4328-1
Conta corrente	8019-5 INSTITUTO SEMPRE AMIGOS

Creditado

Banco	208 BANCO BTG PACTUAL S.A.
Agência (sem DV)	50 BTG BUSINESS
Conta corrente (com DV)	2211176
Conta Pagamento	0000
CNPJ	43.981.332/0001-07
Nome favorecido	NOMADE EVENTOS ESPORTIVOS LTDA
Finalidade	CREDITO EM CONTA
Número documento	11.701
Valor	16.200,00
Data transferência	17/01/2022
C - CPF/CNPJ diferente:	
Autenticação SISBB	5E9DF7E9B6EEAD4A

Transação efetuada com sucesso por: JD496001 PEDRO LANCSARICS.
Serviço de Atendimento ao Consumidor - SAC 0800 729 0722

Ouvidoria BB 0800 729 5678
Para deficientes auditivos 0800 729 0088

SECRETARIA DA FAZENDA DO ESTADO DE SÃO PAULO



**Cadastro Informativo dos Créditos não Quitados de Órgãos e Entidades Estaduais
CADIN Estadual**

Informações Cadastrais

CNPJ/CPF: 43.981.332/0001-07

Não foram encontradas pendências no Cadastro de Créditos não quitados de Órgãos e Entidades Estaduais – CADIN ESTADUAL.

Pesquisa realizada em: 17/01/2022 às 11:54:02

Se você recebeu o comunicado CADIN regularize sua situação em 90 (noventa) dias contados a partir da data de expedição do mesmo.

Este documento não tem validade de Certidão Negativa.

Em conformidade com a Lei Estadual nº 12.799/2008 a inexistência de registro no CADIN Estadual:

- Não configura reconhecimento de regularidade de situação, nem dispensa a apresentação dos documentos exigidos em lei, decreto e demais atos normativos. (artigo 7º)
- Não impede a consulta prévia pelos órgãos e entidades da Administração direta e indireta ao sistema CADIN Estadual. (artigo 6º)
- Aos registros incluídos após a emissão da declaração cabe a aplicação do parágrafo 1º do artigo 6º.

A autenticidade deste documento deverá ser confirmada na página da Secretaria da Fazenda do Estado de São Paulo, endereço: https://www.fazenda.sp.gov.br/cadin_estadual/pages/publ/cadin.aspx

Código da Declaração: 8FAFDF2F.7A1D26AA.4ACD5CAF.9D69C2DC

EMISSÃO GRATUITA

Atenção: Qualquer rasura ou emenda invalidará este documento.



REPÚBLICA FEDERATIVA DO BRASIL
CADASTRO NACIONAL DA PESSOA JURÍDICA

NÚMERO DE INSCRIÇÃO 43.981.332/0001-07 MATRIZ	COMPROVANTE DE INSCRIÇÃO E DE SITUAÇÃO CADASTRAL	DATA DE ABERTURA 22/10/2021
--	---	---------------------------------------

NOME EMPRESARIAL NOMADE EVENTOS ESPORTIVOS LTDA

TÍTULO DO ESTABELECIMENTO (NOME DE FANTASIA) ARENA BTG +	PORTE ME
--	--------------------

CÓDIGO E DESCRIÇÃO DA ATIVIDADE ECONÔMICA PRINCIPAL 93.11-5-00 - Gestão de instalações de esportes
--

CÓDIGO E DESCRIÇÃO DAS ATIVIDADES ECONÔMICAS SECUNDÁRIAS 74.90-1-99 - Outras atividades profissionais, científicas e técnicas não especificadas anteriormente (Dispensada *) 85.91-1-00 - Ensino de esportes (Dispensada *) 93.13-1-00 - Atividades de condicionamento físico 93.19-1-01 - Produção e promoção de eventos esportivos (Dispensada *)

CÓDIGO E DESCRIÇÃO DA NATUREZA JURÍDICA 206-2 - Sociedade Empresária Limitada

LOGRADOURO AV ENG LUIZ CARLOS BERRINI	NÚMERO 1748	COMPLEMENTO CONJ 1710
---	-----------------------	---------------------------------

CEP 04.571-000	BARRIO/DISTRITO CIDADE MONCOES	MUNICÍPIO SAO PAULO	UF SP
--------------------------	--	-------------------------------	-----------------

ENDEREÇO ELETRÔNICO PROFTATO@HOTMAIL.COM	TELEFONE (11) 9195-6513
--	-----------------------------------

ENTE FEDERATIVO RESPONSÁVEL (EFR) *****
--

SITUAÇÃO CADASTRAL ATIVA	DATA DA SITUAÇÃO CADASTRAL 22/10/2021
------------------------------------	---

MOTIVO DE SITUAÇÃO CADASTRAL

SITUAÇÃO ESPECIAL *****	DATA DA SITUAÇÃO ESPECIAL *****
----------------------------	------------------------------------

(*) A dispensa de alvarás e licenças é direito do empreendedor que atende aos requisitos constantes na Resolução CGSIM nº 51, de 11 de junho de 2019, ou da legislação própria encaminhada ao CGSIM pelos entes federativos, não tendo a Receita Federal qualquer responsabilidade quanto às atividades dispensadas.

Aprovado pela Instrução Normativa RFB nº 1.863, de 27 de dezembro de 2018.

Emitido no dia 05/12/2022 às 08:47:40 (data e hora de Brasília).

Página: 1/1

**Consulta Pública ao Cadastro
ICMS****Cadastro de Contribuintes de
ICMS - Cadesp**

Consulta e Emissão de Código de Controle Validação/Reemissão de Código de Controle

Identificação do Estabelecimento: CNPJ ▼ 43981332000107

Não sou um robô

reCAPTCHA
Privacidade - Termos

Não existem registros que atendem ao critério de filtro definido.

Secretaria da Fazenda do Estado de São Paulo

 PREFEITURA DO MUNICÍPIO DE SÃO PAULO SECRETARIA MUNICIPAL DA FAZENDA NOTA FISCAL ELETRÔNICA DE SERVIÇOS - NFS-e <small>20720214047901337000107</small>	Número da Nota 00000008			
	Data e Hora de Emissão 14/02/2022 08:43:38 Código de Verificação XECL-UUXP			
PRESTADOR DE SERVIÇOS				
CPF/CNPJ: 43.981.332/0001-07 Nome/Razão Social: NOMADE EVENTOS ESPORTIVOS LTDA Endereço: AV ENG LUIZ CARLOS BERRINI 1748, CONJ 1710 - CIDADE MONCOES - CEP: 04671-000 Município: São Paulo	Inscrição Municipal: 7.103.725-0 UF: SP			
TOMADOR DE SERVIÇOS				
Nome/Razão Social: INSTITUTO SEMPRE AMIGOS CPF/CNPJ: 14.743.642/0001-95 Endereço: R VERBO DIVINO 02001, CJ 305 TORRE B - CHACARA SANTO ANTONIO - CEP: 04719-002 Município: São Paulo	Inscrição Municipal: 4.426.043-1 UF: SP E-mail: presidencia@institutosempreamigos.com.br			
INTERMEDIÁRIO DE SERVIÇOS				
CPF/CNPJ: ---- Nome/Razão Social: ----				
DISCRIMINAÇÃO DOS SERVIÇOS				
Locação de 108 horas de quadras de tênis para atender as necessidades do projeto esportivo denominado Tênis Para Todos 2ª parcela de um total de 12 pagamentos Secretaria Estadual de Esportes Chamamento 04/2021 Termo de Fomento- SEESP nº 114/2021 Processo SEESP nº 1134001/2021				
VALOR TOTAL DO SERVIÇO = R\$ 16.200,00				
INSS (R\$)	IRRF (R\$)	CSLL (R\$)	COFINS (R\$)	PIS/PASEP (R\$)
-	-	-	-	-
Código do Serviço				
05657 - Ginástica, dança, esportes, natação, artes marciais e demais atividades físicas.				
Valor Total das Deduções (R\$)	Base de Cálculo (R\$)	Alíquota (%)	Valor do ISS (R\$)	Crédito (R\$)
0,00	*	*	*	0,00
Município da Prestação do Serviço	Número Inscrição da Obra		Valor Aproximado dos Tributos / Fonte	
-	-		R\$ 2.891,98 (17,79%) / IBPT	
OUTRAS INFORMAÇÕES				
(1) Esta NFS-e foi emitida com respaldo na Lei nº 14.097/2005, (2) Documento emitido por ME ou EPP optante pelo Simples Nacional.				



Consulta cadastradas-3o nível

G3311410345765291
14/02/2022 10:47:24

Debitado

Agência	4328-1
Conta corrente	8019-5 INSTITUTO SEMPRE AMIGOS

Creditado

Banco	208 BANCO BTG PACTUAL S.A.
Agência (sem DV)	50 BTG BUSINESS
Conta corrente (com DV)	2211176
Conta Pagamento	0000
CNPJ	43.981.332/0001-07
Nome favorecido	NOMADE EVENTOS ESPORTIVOS LTDA
Finalidade	CREDITO EM CONTA
Número documento	21.401
Valor	16.200,00
Data transferência	14/02/2022
C - CPF/CNPJ diferente	
Autenticação SISBB	DA90C665CCDECA76

Transação efetuada com sucesso por: JD496001 PEDRO LANCSARICS.
Serviço de Atendimento ao Consumidor - SAC 0800 729 0722

Ouvidoria BB 0800 729 5678
Para deficientes auditivos 0800 729 0088

SECRETARIA DA FAZENDA DO ESTADO DE SÃO PAULO**Cadastro Informativo dos Créditos não Quitados de Órgãos e Entidades Estaduais
CADIN Estadual****Informações Cadastrais****CNPJ/CPF: 43.981.332/0001-07****Não foram encontradas pendências no Cadastro de Créditos não quitados de Órgãos e Entidades Estaduais – CADIN ESTADUAL.****Pesquisa realizada em: 14/02/2022 às 08:51:18**

Se você recebeu o comunicado CADIN regularize sua situação em 90 (noventa) dias contados a partir da data de expedição do mesmo.

Este documento não tem validade de Certidão Negativa.

Em conformidade com a Lei Estadual nº 12.799/2008 a inexistência de registro no CADIN Estadual:

- Não configura reconhecimento de regularidade de situação, nem dispensa a apresentação dos documentos exigidos em lei, decreto e demais atos normativos. (artigo 7º)
- Não impede a consulta prévia pelos órgãos e entidades da Administração direta e indireta ao sistema CADIN Estadual. (artigo 6º)
- Aos registros incluídos após a emissão da declaração cabe a aplicação do parágrafo 1º do artigo 6º.

A autenticidade deste documento deverá ser confirmada na página da Secretaria da Fazenda do Estado de São Paulo, endereço: https://www.fazenda.sp.gov.br/cadin_estadual/pages/publ/cadin.aspx

Código da Declaração: E06E316F.BCC8FE26.A33833F2.22603614**EMISSÃO GRATUITA****Atenção: Qualquer rasura ou emenda invalidará este documento.**

RECEBEMOS DE TENEXT COM. IMP. EXP. DE MATERIAL ESPORTIVO LTDA OS PRODUTOS DA NOTA FISCAL INDICADA AO LADO. EMISSÃO 23/02/2022 DESTINATÁRIO INSTITUTO SEMPRE AMIGOS		VALOR TOTAL: 25.920,00		NF-e Nº 000.009.998 FOLHA 1 SÉRIE 1											
DATA DO RECEBIMENTO	IDENTIFICAÇÃO E ASSINATURA DO RECEBEDOR														
IDENTIFICAÇÃO DO EMITENTE		DANFE DOCTO AUXILIAR DA NOTA FISCAL ELETRÔNICA													
TENEXT COM. IMP. EXP. DE MATERIAL ESPORTIVO LTDA RUA AZEVEDO SODRÉ, 130 - PASSO DA AREIA 91340-140 - PORTO ALEGRE - RS FONE/FAX: (51) 3392-2613		0 - ENTRADA 1 - SAÍDA		CHAVE DE ACESSO 4322 0207 2806 9000 0129 5500 1000 0099 9810 0014 6359											
NATUREZA DA OPERAÇÃO VENDA MERC.ADQ.TERC.NÃO CONTRIBUINTE F/E		PROTOCOLO DE AUTORIZAÇÃO DE USO 143220040230185 em 23/02/2022 18:28:23													
INSCRIÇÃO ESTADUAL 0963315498		INSCRIÇÃO ESTADUAL DO SUBST. TRIBUT.		CNPJ 07.280.690/0001-29											
BENEFICIÁRIO / REMETENTE NOME / RAZÃO SOCIAL INSTITUTO SEMPRE AMIGOS		CNPJ / CPF (1.910) 14.743.642/0001-95		DATA DA EMISSÃO 23/02/2022											
ENDEREÇO RUA GUARARAPES, 2073 / AP2201 BL B		BAIRRO / DISTRITO BROOKLIN PAULISTA		CEP 04561-004											
MUNICÍPIO SÃO PAULO		UF SP		FONE / FAX INSCRIÇÃO ESTADUAL HORA DA SAÍDA 18:24											
TURA															
CÁLCULO DO IMPOSTO															
BASE DE CÁLCULO ICMS 0,00		VALOR DO ICMS 0,00		VALOR TOTAL DOS PRODUTOS 25.920,00											
VALOR DO FRETE 0,00		VALOR DO SEGURO 0,00		VALOR TOTAL DO IPT 0,00											
DISCONTO 0,00		OUTRAS DESP. ACISSÓRIAS 0,00		VALOR TOTAL DA NOTA 25.920,00											
TRANSPORTADOR / VALORES TRANSPORTADORA															
RAZÃO SOCIAL TNT MERCURIO CARGAS E ENCOMENDAS EX		FRETE POR CONTA 1 - Emitente 2 - Destinatário <input checked="" type="checkbox"/>		CNPJ/CPF 95.591.723/0058-54											
ENDEREÇO RODOVIA PR-317 SAÍDA PARA CAMPO MOURÃ		MUNICÍPIO MARINGÁ		UF PR											
QUANTIDADE 24,00		ESPÉCIE caixas		PESO LÍQUIDO 112,000											
MARCA Iretorn		NUMERAÇÃO		PESO BRUTO 125,000											
DADOS DOS PRODUTOS / SERVIÇOS															
CÓDIGO PRODUTO	DESCRIÇÃO DO PRODUTO / SERVIÇO	NCM/SII	C-ST	CFOP	UND	QUANT	VALOR UNIT	VALOR TOTAL	% DESC.	BASE CALC ICMS	VALOR DO ICMS	VALOR IPT	Aliq ICMS	Aliq IPT	
5	BOLA ACADEMY ORANGE. TUBO 3 UNED.	95066100	1 002	6106	TB	576	45,00	25.920,00							
CÁLCULO DO ISSQN						INSCRIÇÃO MUNICIPAL		VALOR TOTAL DOS SERVIÇOS		BASE DE CÁLCULO DO ISSQN		VALOR DO ISSQN			
DADOS ADICIONAIS						INFORMAÇÕES COMPLEMENTARES Pedido nº 10.760 forma de pagamento: depósito bancário santander agência: 3527 conta: 130059449 pix: 0728069000129@tenext.com.imp.exp Financiamento bolsa de notas: Iretorn - Titulo para todos tombo de fomento SEESP nº 1142021 processo SEESP nº 11.34001/2021 Val.Aprov.Trábitas R\$ 14.364.866,55,42% Fuste JBPT									
Local Pagto: Depósito Bancário						Rep/Vend: César Gilberto Guerra (César)		Data: 5/3							



Consulta cadastradas-3o nivel

G3342516100306631
25/02/2022 16:28:01

Debitado

Agência	4326-1
Conta corrente	8019-5 INSTITUTO SEMPRE AMIGOS

Creditado

Banco	33 BCO SANTANDER (BRASIL) S.A.
Agência (sem DV)	3527 P.ALEGRE-MOINHOS DE VENTO
Conta corrente (com DV)	130059449
Conta Pagamento	0000
CNPJ	07.280.690/0001-29
Nome favorecido	TENEXT COMERCIO, IMPORTACAO E EXPORTACA
Finalidade	CREDITO EM CONTA
Número documento	22.501
Valor	25.920,00
Data transferência	25/02/2022
C - CPF/CNPJ diferente	
Autenticação SISBB	16C22B23B03B116F

Transação efetuada com sucesso por: JD496001 PEDRO LANCSARICS.
Serviço de Atendimento ao Consumidor - SAC 0800 729 0722

Ouvidoria BB 0800 729 5678
Para deficientes auditivos 0800 729 0068

SECRETARIA DA FAZENDA DO ESTADO DE SÃO PAULO**Cadastro Informativo dos Créditos não Quitados de Órgãos e Entidades Estaduais
CADIN Estadual****Informações Cadastrais****CNPJ/CPF: 07.280.690/0001-29****Não foram encontradas pendências no Cadastro de Créditos não quitados de Órgãos e Entidades Estaduais – CADIN ESTADUAL.****Consulta realizada em: 25/02/2022 às 16:30:02**

Se você recebeu o comunicado CADIN regularize sua situação em 90 (noventa) dias contados a partir da data de expedição do mesmo.

Este documento não tem validade de Certidão Negativa.

Em conformidade com a Lei Estadual nº 12.799/2008 a inexistência de registro no CADIN Estadual:

- Não configura reconhecimento de regularidade de situação, nem dispensa a apresentação dos documentos exigidos em lei, decreto e demais atos normativos. (artigo 7º)
- Não impede a consulta prévia pelos órgãos e entidades da Administração direta e indireta ao sistema CADIN Estadual. (artigo 6º)
- Aos registros incluídos após a emissão da declaração cabe a aplicação do parágrafo 1º do artigo 6º.

A autenticidade deste documento deverá ser confirmada na página da Secretaria da Fazenda do Estado de São Paulo, endereço: https://www.fazenda.sp.gov.br/cadin_estadual/pages/publ/cadin.aspx

Código da Declaração: DBB26A57.23B8EAC9.1D06B77B.CE04A157**EMISSÃO GRATUITA****Atenção: Qualquer rasura ou emenda invalidará este documento.**

Situação na data: 25/02/2022

Identificação

CAD ICMS 096/3315498
CNPJ 07.280.690/0001-29
Razão Social TENEXT COMERCIO IMPORTACAO E EXPORTACAO DE MATERIAL ESPORTIVO LTDA
Nome Fantasia

Endereço

Logradouro RUA AZEVEDO SODRE
Número 130 **Complemento**
Bairro/Distrito PASSO DA AREIA
Município PORTO ALEGRE **U.F.** RS
CEP 91340-140 **Telefone**

Informações Complementares

Enquadramento Empresa SIMPLES NACIONAL **Delegacia da Receita Estadual** 1ª DRE - PORTO ALEGRE
Natureza Jurídica 2062 - SOCIEDADE EMPRESARIA LIMITADA
CNAE Fiscal Principal 4616-8/00 - REPRESENTANTES COMERCIAIS E AGENTES DO COMERCIO DETEXTEIS, VESTUARIO, CALCADOS E ARTIGOS DE VIAGEM
CNAE Fiscal 4643-5/01 - COMERCIO ATACADISTA DE CALCADOS
CNAE Fiscal 4642-7/01 - COMERCIO ATACADISTA DE ARTIGOS DO VESTUARIO E ACESSORIOS, EXCETO PROFISSIONAIS E DE SEGURANCA
Data Abertura 28/07/2009 **Motivo Inclusão** INCLUSAO
Data Baixa **Motivo Baixa**
Situação Cadastral Vigente⁽¹⁾ HABILITADO
Nota Fiscal Eletrônica EMPRESA OBRIGADA A EMISSAO EM 01/10/2010

CAE

761050000 - camisas de malha, de uso masculino
 764030000 - calçados com sola exterior de borracha, plasti
 933000000 - REPRESENTACAO COMERCIAL

OBSERVAÇÃO: Os dados acima estão baseados em informações fornecidas pelos próprios contribuintes cadastrados. Não valem como certidão de sua efetiva existência de fato e de direito, não são oponíveis à Fazenda e nem excluem a responsabilidade tributária derivada de operações com eles ajustadas.

⁽¹⁾ Situação Cadastral Vigente refere-se tão somente ao Cadastro de Contribuintes do Estado do Rio Grande do Sul (Inscrição Estadual).



REPÚBLICA FEDERATIVA DO BRASIL

CADASTRO NACIONAL DA PESSOA JURÍDICA

NÚMERO DE INSCRIÇÃO 07.280.690/0001-29 MATRIZ	COMPROVANTE DE INSCRIÇÃO E DE SITUAÇÃO CADASTRAL	DATA DE ABERTURA 10/03/2005
NOME EMPRESARIAL TENEXT COMERCIO, IMPORTACAO E EXPORTACAO DE MATERIAL ESPORTIVO LTDA.		
TÍTULO DO ESTABELECIMENTO (NOME DE FANTASIA) *****	PORTE ME	
CÓDIGO E DESCRIÇÃO DA ATIVIDADE ECONÔMICA PRINCIPAL 47.81-4-00 - Comércio varejista de artigos do vestuário e acessórios		
CÓDIGO E DESCRIÇÃO DAS ATIVIDADES ECONÔMICAS SECUNDÁRIAS 47.63-6-02 - Comércio varejista de artigos esportivos		
CÓDIGO E DESCRIÇÃO DA NATUREZA JURÍDICA 206-2 - Sociedade Empresária Limitada		
LOGRADOURO R AZEVEDO SODRE	NÚMERO 130	COMPLEMENTO *****
CEP 91.340-140	BARRIO/DISTRITO PASSO DA AREIA	MUNICÍPIO PORTO ALEGRE
		UF RS
ENDEREÇO ELETRÔNICO EMAIL@EMAIL.COM	TELEFONE (51) 3392-2613	
ENTE FEDERATIVO RESPONSÁVEL (EFR) *****		
SITUAÇÃO CADASTRAL ATIVA	DATA DA SITUAÇÃO CADASTRAL 10/03/2005	
MOTIVO DE SITUAÇÃO CADASTRAL		
SITUAÇÃO ESPECIAL *****	DATA DA SITUAÇÃO ESPECIAL *****	

Aprovado pela Instrução Normativa RFB nº 1.863, de 27 de dezembro de 2018.

Emitido no dia 25/02/2022 às 18:38:13 (data e hora de Brasília).

Página: 1/1

 PREFEITURA DO MUNICÍPIO DE SÃO PAULO SECRETARIA MUNICIPAL DA FAZENDA NOTA FISCAL ELETRÔNICA DE SERVIÇOS - NFS-e <small>3972635747981332000107</small>	Número da Nota 00000012			
	Data e Hora de Emissão 07/03/2022 12:24:12 Código de Verificação HVYJ-NGUL			
PRESTADOR DE SERVIÇOS				
CPF/CNPJ: 43.981.332/0001-07 Nome/Razão Social: NOMADE EVENTOS ESPORTIVOS LTDA Endereço: AV ENG LUIZ CARLOS BERRINI 1748, CONJ 1710 - CIDADE MONCOES - CEP: 04671-000 Município: São Paulo	Inscrição Municipal: 7.103.725-0 UF: SP			
TOMADOR DE SERVIÇOS				
Nome/Razão Social: INSTITUTO SEMPRE AMIGOS CPF/CNPJ: 14.743.642/0001-95 Endereço: R VERBO DIVINO 02001, CJ 305 TORRE B - CHACARA SANTO ANTONIO - CEP: 04719-002 Município: São Paulo	Inscrição Municipal: 4.426.043-1 UF: SP E-mail: presidencia@institutosempreamigos.com.br			
INTERMEDIÁRIO DE SERVIÇOS				
CPF/CNPJ: ---- Nome/Razão Social: ----				
DISCRIMINAÇÃO DOS SERVIÇOS				
Locação de 100 horas de quadras de tênis para atender as necessidades do projeto esportivo denominado Tênis Para Todos 3ª parcela de um total de 12 pagamentos Secretaria Estadual de Esportes Chamamento 04/2021 Termo de Fomento SEESP n°114/2021 Processo SEESP n° 1134001/2021				
VALOR TOTAL DO SERVIÇO = R\$ 16.200,00				
INSS (R\$)	IRRF (R\$)	CSLL (R\$)	COFINS (R\$)	PIS/PASEP (R\$)
-	-	-	-	-
Código do Serviço				
05657 - Ginástica, dança, esportes, natação, artes marciais e demais atividades físicas.				
Valor Total das Deduções (R\$)	Base de Cálculo (R\$)	Alíquota (%)	Valor do ISS (R\$)	Crédito (R\$)
0,00	*	*	*	0,00
Município da Prestação do Serviço	Número Inscrição da Obra		Valor Aproximado dos Tributos / Fonte	
-	-		R\$ 2.681,98 (17,79%) / IBPT	
OUTRAS INFORMAÇÕES				
(1) Esta NFS-e foi emitida com respaldo na Lei nº 14.097/2005, (2) Documento emitido por ME ou EPP optante pelo Simples Nacional.				



Consulta cadastradas-3o nível

G3350810055246481
08/03/2022 10:13:51

Debitado

Agência	4328-1
Conta corrente	8019-5 INSTITUTO SEMPRE AMIGOS

Creditado

Banco	208 BANCO BTG PACTUAL S.A.
Agência (sem DV)	50 BTG BUSINESS
Conta corrente (com DV)	2211176
Conta Pagamento	0000
CNPJ	43.981.332/0001-07
Nome favorecido	NOMADE EVENTOS ESPORTIVOS LTDA
Finalidade	CREDITO EM CONTA
Número documento	30.801
Valor	16.200,00
Data transferência	08/03/2022
C - CPF/CNPJ diferente	
Autenticação SISBB	B0C2156B80027EBF

Transação efetuada com sucesso por: JD496001 PEDRO LANCSARICS.
Serviço de Atendimento ao Consumidor - SAC 0800 729 0722

Ouvidoria BB 0800 729 5678
Para deficientes auditivos 0800 729 0088

SECRETARIA DA FAZENDA DO ESTADO DE SÃO PAULO



**Cadastro Informativo dos Créditos não Quitados de Órgãos e Entidades Estaduais
CADIN Estadual**

Informações Cadastrais

CNPJ/CPF: 43.981.332/0001-07

Não foram encontradas pendências no Cadastro de Créditos não quitados de Órgãos e Entidades Estaduais – CADIN ESTADUAL.

Pesquisa realizada em: 07/04/2022 às 11:55:50

Se você recebeu o comunicado CADIN regularize sua situação em 90 (noventa) dias contados apartir da data de expedição do mesmo.

Este documento não tem validade de Certidão Negativa.

Em conformidade com a Lei Estadual nº 12.799/2008 a inexistência de registro no CADIN Estadual:

- Não configura reconhecimento de regularidade de situação, nem dispensa a apresentação dos documentos exigidos em lei, decreto e demais atos normativos. (artigo 7º)
- Não impede a consulta prévia pelos órgãos e entidades da Administração direta e indireta ao sistema CADIN Estadual. (artigo 6º)
- Aos registros incluídos após a emissão da declaração cabe a aplicação do parágrafo 1º do artigo 6º.

A autenticidade deste documento deverá ser confirmada na página da Secretaria da Fazenda do Estado de São Paulo, endereço: https://www.fazenda.sp.gov.br/cadin_estadual/pages/publ/cadin.aspx

Código da Declaração: BEC6E618.11D47C06.1BEDC409.EB437F30

EMISSÃO GRATUITA

Atenção: Qualquer rasura ou emenda invalidará este documento.

 PREFEITURA DO MUNICÍPIO DE SÃO PAULO SECRETARIA MUNICIPAL DA FAZENDA NOTA FISCAL ELETRÔNICA DE SERVIÇOS - NFS-e <small>20220407-43981332000107</small>	Número da Nota 0000016			
	Data e Hora de Emissão 07/04/2022 11:54:13 Código de Verificação WZGY-WSPI			
PRESTADOR DE SERVIÇOS				
CPF/CNPJ: 43.981.332/0001-07 Nome/Razão Social: NOMADE EVENTOS ESPORTIVOS LTDA Endereço: AV ENG LUIZ CARLOS BERRINI 1748, CONJ 1710 - CIDADE MONCOES - CEP: 04571-000 Município: São Paulo	Inscrição Municipal: 7.103.725-0 UF: SP			
TOMADOR DE SERVIÇOS				
Nome/Razão Social: INSTITUTO SEMPRE AMIGOS CPF/CNPJ: 14.743.642/0001-95 Endereço: R VERBO DIVINO 02001, CJ 305 TORRE B - CHACARA SANTO ANTONIO - CEP: 04719-002 Município: São Paulo				
Inscrição Municipal: 4.426.043-1 UF: SP E-mail: presidencia@institutosemreamigos.com.br				
INTERMEDIÁRIO DE SERVIÇOS				
CPF/CNPJ: ---- Nome/Razão Social: ----				
DISCRIMINAÇÃO DOS SERVIÇOS				
Locação de 108 horas de quadras de tênis para atender ao projeto TÊNIS PARA TODOS 4ª parcela de um total de 12 pagamentos Secretaria Estadual de Esportes Chamamento 04/2021 Termo de fomento- SEESP 114/2021 Processo SEESP 1124001/2021				
VALOR TOTAL DO SERVIÇO = R\$ 16.200,00				
ISS (R\$)	IRRF (R\$)	CSLL (R\$)	COFINS (R\$)	PIS/PASEP (R\$)
-	-	-	-	-
Código do Serviço				
05657 - Ginástica, dança, esportes, natação, artes marciais e demais atividades físicas.				
Valor Total das Deduções (R\$)	Base de Cálculo (R\$)	Alíquota (%)	Valor do ISS (R\$)	Credito (R\$)
0,00	*	*	*	0,00
Município da Prestação do Serviço	Número Inscrição da Obra	Valor Aproximado dos Tributos / Fonte		
-	-	R\$ 2.881,98 (17,79%) / IBPT		
OUTRAS INFORMAÇÕES				
(1) Esta NFS-e foi emitida com respaldo na Lei nº 14.097/2005, (2) Documento emitido por ME ou EPP optante pelo Simples Nacional.				



Consulta cadastradas-3o nível

G3360712240931801
07/04/2022 12:46:38

Debitado

Agência	4328-1
Conta corrente	8019-5 INSTITUTO SEMPRE AMIGOS

Creditado

Banco	208 BANCO BTG PACTUAL S.A.
Agência (sem DV)	50 BTG BUSINESS
Conta corrente (com DV)	2211176
Conta Pagamento	0000
CNPJ	43.981.332/0001-07
Nome favorecido	NOMADE EVENTOS ESPORTIVOS LTDA
Finalidade	CREDITO EM CONTA
Número documento	40.701
Valor	16.200,00
Data transferência	07/04/2022
C - CPF/CNPJ diferente	
Autenticação SISBB	DE85B00F3C84DC15

Transação efetuada com sucesso por: JD496001 PEDRO LANCSARICS,
Serviço de Atendimento ao Consumidor - SAC 0800 729 0722

Ouvidoria BB 0800 729 5678
Para deficientes auditivos 0800 729 0088

SECRETARIA DA FAZENDA DO ESTADO DE SÃO PAULO



**Cadastro Informativo dos Créditos não Quitados de Órgãos e Entidades Estaduais
CADIN Estadual**

Informações Cadastrais

CNPJ/CPF: 43.981.332/0001-07

Não foram encontradas pendências no Cadastro de Créditos não quitados de Órgãos e Entidades Estaduais – CADIN ESTADUAL.

Pesquisa realizada em: 07/04/2022 às 11:55:50

Se você recebeu o comunicado CADIN regularize sua situação em 90 (noventa) dias contados a partir da data de expedição do mesmo.

Este documento não tem validade de Certidão Negativa.

Em conformidade com a Lei Estadual nº 12.799/2008 a inexistência de registro no CADIN Estadual:

- Não configura reconhecimento de regularidade de situação, nem dispensa a apresentação dos documentos exigidos em lei, decreto e demais atos normativos. (artigo 7º)
- Não impede a consulta prévia pelos órgãos e entidades da Administração direta e indireta ao sistema CADIN Estadual. (artigo 6º)
- Aos registros incluídos após a emissão da declaração cabe a aplicação do parágrafo 1º do artigo 6º.

A autenticidade deste documento deverá ser confirmada na página da Secretaria da Fazenda do Estado de São Paulo, endereço: https://www.fazenda.sp.gov.br/cadin_estadual/pages/publ/cadin.aspx

Código da Declaração: BEC6E618.11D47C06.1BEDC409.EB437F30

EMISSÃO GRATUITA

Atenção: Qualquer rasura ou emenda invalidará este documento.

 PREFEITURA DO MUNICÍPIO DE SÃO PAULO SECRETARIA MUNICIPAL DA FAZENDA NOTA FISCAL ELETRÔNICA DE SERVIÇOS - NFS-e <small>36225414/20481053000119</small>	Número da Nota 00000103			
	Data e Hora de Emissão 14/04/2022 08:38:31 Código de Verificação FW3M-KRSI			
PRESTADOR DE SERVIÇOS				
CPF/CNPJ: 36.481.053/0001-19 Nome/Razão Social: J.N.CAVALCANTE ASSESSORIA E CONSULTORIA CONTABIL TRIBUTARIO Endereço: R TUMUCUMAQUE 144 - VILA NOVA MANCHESTER - CEP: 03444-060 Município: São Paulo	Inscrição Municipal: 6.543.914-7 UF: SP			
TOMADOR DE SERVIÇOS				
Nome/Razão Social: INSTITUTO SEMPRE AMIGOS CPF/CNPJ: 14.743.642/0001-95 Endereço: R VERBO DIVINO 02001, CJ 305 TORRE B - CHACARA SANTO ANTONIO - CEP: 04719-002 Município: São Paulo	Inscrição Municipal: 4.426.043-1 UF: SP E-mail: -----			
INTERMEDIÁRIO DE SERVIÇOS				
CPF/CNPJ: ----- Nome/Razão Social: -----				
DISCRIMINAÇÃO DOS SERVIÇOS				
Serviços contábeis para atender as necessidades do projeto esportivo denominado "Tênis para Todos" Pagamentos referentes a 2ª, 3ª e 4ª parcelas Secretaria Estadual de Esportes Chamamento 04/2021 Termo de Fomento- SEESP nº 114/2021 Proc. SEESP nº 1114061/2021 J.N.CAVALCANTE ASSESSORIA E CONSULTORIA CONTABIL CNPJ (mf): 36.481.053/0001-19 Dados bancários: Banco Inter: 077 Agência: 0001 Conta corrente: 6205706-5				
VALOR TOTAL DO SERVIÇO = R\$ 3.300,00				
ISS (R\$)	IRRF (R\$)	CSLL (R\$)	COFINS (R\$)	PIS/PASEP (R\$)
-	-	-	-	-
Código do Serviço 03476 - Contabilidade, inclusive serviços técnicos e auxiliares.				
Valor Total das Deduções (R\$)	Base de Cálculo (R\$)	Alíquota (%)	Valor do ISS (R\$)	Crédito (R\$)
0,00	*	*	*	0,00
Município da Prestação do Serviço	Número Inscrição da Obra	Valor Aproximado dos Tributos / Fonte		
-	*	-		
OUTRAS INFORMAÇÕES				
(1) Esta NFS-e foi emitida com respaldo na Lei nº 14.097/2005, (2) Documento emitido por ME ou EPP optante pelo Simples Nacional.				



Consulta cadastradas-3o nível

G3311411347452541
14/04/2022 11:51:24

Debitado

Agência	4328-1
Conta corrente	8019-5 INSTITUTO SEMPRE AMIGOS

Creditado

Banco	77 BANCO INTER
Agência (sem DV)	1 MATRIZ
Conta corrente (com DV)	62057065
Conta Pagamento	0000
CNPJ	36.481.053/0001-19
Nome favorecido	J.N.CAVALCANTE ASSESSORIA E CONSULTORIA
Finalidade	CREDITO EM CONTA
Número documento	41.401
Valor	3.300,00
Data transferência	14/04/2022
C - CPF/CNPJ diferente	
Autenticação SISBB	221B1C2271BC3220

Transação efetuada com sucesso por: JD496001 PEDRO LANCSARICS.
Serviço de Atendimento ao Consumidor - SAC 0800 729 0722

Ouvidoria BB 0800 729 5678
Para deficientes auditivos 0800 729 0088

SECRETARIA DA FAZENDA DO ESTADO DE SÃO PAULO



**Cadastro Informativo dos Créditos não Quitados de Órgãos e Entidades Estaduais
CADIN Estadual**

Informações Cadastrais

CNPJ/CPF: 36.481.053/0001-19

Não foram encontradas pendências no Cadastro de Créditos não quitados de Órgãos e Entidades Estaduais – CADIN ESTADUAL.

Pesquisa realizada em: 14/04/2022 às 09:54:35

Se você recebeu o comunicado CADIN regularize sua situação em 90 (noventa) dias contados a partir da data de expedição do mesmo.

Este documento não tem validade de Certidão Negativa.

Em conformidade com a Lei Estadual nº 12.799/2008 a inexistência de registro no CADIN Estadual:

- Não configura reconhecimento de regularidade de situação, nem dispensa a apresentação dos documentos exigidos em lei, decreto e demais atos normativos. (artigo 7º)
- Não impede a consulta prévia pelos órgãos e entidades da Administração direta e indireta ao sistema CADIN Estadual. (artigo 6º)
- Aos registros incluídos após a emissão da declaração cabe a aplicação do parágrafo 1º do artigo 6º.

A autenticidade deste documento deverá ser confirmada na página da Secretaria da Fazenda do Estado de São Paulo, endereço: https://www.fazenda.sp.gov.br/cadin_estadual/pages/publ/cadin.aspx

Código da Declaração: 6BB0B6E4.EC58025D.1DBB5536.F6CCA619

EMISSÃO GRATUITA

Atenção: Qualquer rasura ou emenda invalidará este documento.



REPÚBLICA FEDERATIVA DO BRASIL

CADASTRO NACIONAL DA PESSOA JURÍDICA

NÚMERO DE INSCRIÇÃO 36.481.053/0001-19 MATRIZ	COMPROVANTE DE INSCRIÇÃO E DE SITUAÇÃO CADASTRAL	DATA DE ABERTURA 27/02/2020
---	---	--------------------------------

NOME EMPRESARIAL J.N.CAVALCANTE ASSESSORIA E CONSULTORIA CONTABIL TRIBUTARIO LTDA
--

TÍTULO DO ESTABELECIMENTO (NOME DE FANTASIA) FLXS	PORTE ME
--	-------------

CÓDIGO E DESCRIÇÃO DA ATIVIDADE ECONÔMICA PRINCIPAL 69.20-6-01 - Atividades de contabilidade (Dispensada *)
--

CÓDIGO E DESCRIÇÃO DAS ATIVIDADES ECONÔMICAS SECUNDÁRIAS 69.20-6-02 - Atividades de consultoria e auditoria contábil e tributária (Dispensada *)

CÓDIGO E DESCRIÇÃO DA NATUREZA JURÍDICA 206-2 - Sociedade Empresária Limitada
--

LOGRADOURO R TUMUCUMAQUE	NÚMERO 144	COMPLEMENTO *****
-----------------------------	---------------	----------------------

CEP 03.444-060	BAIRRO/DISTRITO VILA NOVA MANCHESTER	MUNICÍPIO SAO PAULO	UF SP
-------------------	---	------------------------	----------

ENDEREÇO ELETRÔNICO JOSE.NACID@GMAIL.COM	TELEFONE (11) 3554-5465
---	----------------------------

ENTE FEDERATIVO RESPONSÁVEL (EFR) *****
--

SITUAÇÃO CADASTRAL ATIVA	DATA DA SITUAÇÃO CADASTRAL 27/02/2020
-----------------------------	--

MOTIVO DE SITUAÇÃO CADASTRAL

SITUAÇÃO ESPECIAL *****	DATA DA SITUAÇÃO ESPECIAL *****
----------------------------	------------------------------------

(*) A dispensa de alvarás e licenças é direito do empreendedor que atende aos requisitos constantes na Resolução CGSIM nº 51, de 11 de junho de 2019, ou da legislação própria encaminhada ao CGSIM pelos entes federativos, não tendo a Receita Federal qualquer responsabilidade quanto às atividades dispensadas.

Aprovado pela Instrução Normativa RFB nº 1.863, de 27 de dezembro de 2018.

Emitido no dia 09/11/2022 às 13:02:03 (data e hora de Brasília).

Página: 1/1



Consulta e Emissão de Código de Controle Validação/Reemissão de Código de Controle

Identificação do Estabelecimento: CNPJ ▼ 36481053000119

Não sou um robô

reCAPTCHA
Privacidade - Termos

Voltar

Não existem registros que atendem ao critério de filtro definido.

 PREFEITURA DO MUNICÍPIO DE SÃO PAULO SECRETARIA MUNICIPAL DA FAZENDA NOTA FISCAL ELETRÔNICA DE SERVIÇOS - NFS-e <small>707205954198172280167</small>	Número da Nota 00000019			
	Data e Hora de Emissão 05/05/2022 18:04:02 Código de Verificação VVHA-SWPR			
PRESTADOR DE SERVIÇOS				
CPF/CNPJ: 43.981.332/0001-07 Nome/Razão Social: NOMADE EVENTOS ESPORTIVOS LTDA Endereço: AV ENG LUIZ CARLOS BERRINI 1748, CONJ 1710 - CIDADE MONCOES - CEP: 04571-000 Município: São Paulo	Inscrição Municipal: 7.103.725-0 UF: SP			
TOMADOR DE SERVIÇOS				
Nome/Razão Social: INSTITUTO SEMPRE AMIGOS CPF/CNPJ: 14.743.642/0001-95 Endereço: R VERBO DIVINO 02001, CJ 305 TORRE B - CHACARA SANTO ANTONIO - CEP: 04719-002 Município: São Paulo	Inscrição Municipal: 4.426.043-1 UF: SP E-mail: presidencia@institutosemreamigos.com.br			
INTERMEDIÁRIO DE SERVIÇOS				
CPF/CNPJ: ---- Nome/Razão Social: ----				
DISCRIMINAÇÃO DOS SERVIÇOS				
Locação de 108 horas de quadras de tênis para atender ao projeto TÊNIS PARA TODOS 5ª parcela de um total de 12 Secretaria Estadual de Esportes Chamamento 04/2021 Termo de fomento SEESP 114/2021 Processo SEESP 1134001/2021 Lei 13.019/14				
VALOR TOTAL DO SERVIÇO = R\$ 16.200,00				
ISS (R\$)	IRRF (R\$)	CSLL (R\$)	COFINS (R\$)	PIS/PASEP (R\$)
-	-	-	-	-
Código do Serviço 05657 - Ginástica, dança, esportes, natação, artes marciais e demais atividades físicas.				
Valor Total das Deduções (R\$)	Base de Cálculo (R\$)	Alíquota (%)	Valor do ISS (R\$)	Credito (R\$)
0,00	-	-	-	0,00
Município da Prestação do Serviço	Numero Inscrição da Obra	Valor Aproximado dos Tributos / Fonte		
-	-	R\$ 2.981,98 (17,79%) / IBPT		
OUTRAS INFORMAÇÕES				
(1) Esta NFS-e foi emitida com respaldo na Lei nº 14.097/2005; (2) Documento emitido por ME ou EPP optante pelo Simples Nacional.				



Consulta cadastradas-3o nível

G3311011067681501
10/05/2022 11:12:35

Debitado

Agência	4328-1
Conta corrente	8019-5 INSTITUTO SEMPRE AMIGOS

Creditado

Banco	208 BANCO BTG PACTUAL S.A.
Agência (sem DV)	50 BTG BUSINESS
Conta corrente (com DV)	2211176
Conta Pagamento	0000
CNPJ	43.981.332/0001-07
Nome favorecido	NOMADE EVENTOS ESPORTIVOS LTDA
Finalidade	CREDITO EM CONTA
Número documento	51,001
Valor	16.200,00
Data transferência	10/05/2022
C - CPF/CNPJ diferente	
Autenticação SISBB	058C7E9D5EDAADC6

Transação efetuada com sucesso por: JD496001 PEDRO LANCSARICS.
Serviço de Atendimento ao Consumidor - SAC 0800 729 0722

Ouvidoria BB 0800 729 5678
Para deficientes auditivos 0800 729 0088

SECRETARIA DA FAZENDA DO ESTADO DE SÃO PAULO**Cadastro Informativo dos Créditos não Quitados de Órgãos e Entidades Estaduais
CADIN Estadual**

Informações Cadastrais**CNPJ/CPF: 43.981.332/0001-07****Não foram encontradas pendências no Cadastro de Créditos não quitados de Órgãos e Entidades Estaduais – CADIN ESTADUAL.****Pesquisa realizada em: 10/05/2022 às 11:13:37**

Se você recebeu o comunicado CADIN regularize sua situação em 90 (noventa) dias contados a partir da data de expedição do mesmo.

Este documento não tem validade de Certidão Negativa.

Em conformidade com a Lei Estadual nº 12.799/2008 a inexistência de registro no CADIN Estadual:

- Não configura reconhecimento de regularidade de situação, nem dispensa a apresentação dos documentos exigidos em lei, decreto e demais atos normativos. (artigo 7º)
- Não impede a consulta prévia pelos órgãos e entidades da Administração direta e indireta ao sistema CADIN Estadual. (artigo 6º)
- Aos registros incluídos após a emissão da declaração cabe a aplicação do parágrafo 1º do artigo 6º.

A autenticidade deste documento deverá ser confirmada na página da Secretaria da Fazenda do Estado de São Paulo, endereço: https://www.fazenda.sp.gov.br/cadin_estadual/pages/publ/cadin.aspx

Código da Declaração: 0C580663.6BA746B8.E7A9D144.54443670**EMISSÃO GRATUITA****Atenção: Qualquer rasura ou emenda invalidará este documento.**



PREFEITURA DO MUNICÍPIO DE SÃO PAULO
SECRETARIA MUNICIPAL DA FAZENDA
NOTA FISCAL ELETRÔNICA DE SERVIÇOS - NFS-e

Número da Nota
00000119
 Data e Hora de Emissão
30/05/2022 12:18:38
 Código de Verificação
UWWG-AZBU

20220530a36481053000119

PRESTADOR DE SERVIÇOS

CPF/CNPJ: **36.481.053/0001-19** Inscrição Municipal: **6.543.914-7**
 Nome/Razão Social: **J.N.CAVALCANTE ASSESSORIA E CONSULTORIA CONTABIL TRIBUTARIO**
 Endereço: **R TUMUCUMAQUE 144 - VILA NOVA MANCHESTER - CEP: 03444-060**
 Município: **São Paulo** UF: **SP**

TOMADOR DE SERVIÇOS

Nome/Razão Social: **INSTITUTO SEMPRE AMIGOS** Inscrição Municipal: **4.426.043-1**
 CPF/CNPJ: **14.743.642/0001-95**
 Endereço: **R VERBO DIVINO 02001, CJ 305 TORRE B - CHACARA SANTO ANTONIO - CEP: 04719-002**
 Município: **São Paulo** UF: **SP** E-mail: -----

INTERMEDIÁRIO DE SERVIÇOS

CPF/CNPJ: ----- Nome/Razão Social: -----

DISCRIMINAÇÃO DOS SERVIÇOS

Serviços contábeis para o projeto **TÊNIS PARA TODOS**
 Secretaria Estadual de Esportes
 Chamamento 04/2021
 Termo de fomento SEESP 114/2021
 Processo SEESP 1134001/2021
 Lei 13.019/14

Serviços de assessoria contábil/tributário

J.N.CAVALCANTE ASSESSORIA E CONSULTORIA CONTABIL

Dados bancários:

Banco Inter: 077

Agência: 0001

Conta corrente: 6205706-5

Pix: CNPJ(mf) 36.481.053/0001-19

VALOR TOTAL DO SERVIÇO = R\$ 1.100,00

NSS (R\$)	IRRF (R\$)	CSLL (R\$)	COFINS (R\$)	PIS/PASEP (R\$)
-	-	-	-	-
Código do Serviço				
03476 - Contabilidade, inclusive serviços técnicos e auxiliares.				
Valor Total das Deduções (R\$)	Base de Cálculo (R\$)	Alíquota (%)	Valor do ISS (R\$)	Credito (R\$)
0,00	*	*	*	0,00
Município da Prestação do Serviço		Numero Inscrição da Obra	Valor Aproximado dos Tributos / Força	
-		-	-	

OUTRAS INFORMAÇÕES

(1) Esta NFS-e foi emitida com respaldo na Lei nº 14.097/2005, (2) Documento emitido por ME ou EPP optante pelo Simples Nacional.



Consulta cadastradas-3o nível

G3320309503748761
03/06/2022 10:03:10

Debitado

Agência	4328-1
Conta corrente	8019-5 INSTITUTO SEMPRE AMIGOS

Creditado

Banco	77 BANCO INTER
Agência (sem DV)	1 MATRIZ
Conta corrente (com DV)	62057065
Conta Pagamento	0000
CNPJ	36.481.053/0001-19
Nome favorecido	J.N.CAVALCANTE ASSESSORIA E CONSULTORIA
Finalidade	CREDITO EM CONTA
Número documento	60.301
Valor	1.100,00
Data transferência	03/06/2022
C - CPF/CNPJ diferente	
Autenticação SISBB	97C40735B05E5344

Transação efetuada com sucesso por: JD496001 PEDRO LANCSARICS.
Serviço de Atendimento ao Consumidor - SAC 0800 729 0722

Ouvidoria BB 0800 729 5678
Para deficientes auditivos 0800 729 0088

SECRETARIA DA FAZENDA DO ESTADO DE SÃO PAULO



**Cadastro Informativo dos Créditos não Quitados de Órgãos e Entidades Estaduais
CADIN Estadual**

Informações Cadastrais

CNPJ/CPF: 36.481.053/0001-19

Não foram encontradas pendências no Cadastro de Créditos não quitados de Órgãos e Entidades Estaduais – CADIN ESTADUAL.

Pesquisa realizada em: 06/06/2022 às 12:43:39

Se você recebeu o comunicado CADIN regularize sua situação em 90 (noventa) dias contados a partir da data de expedição do mesmo.

Este documento não tem validade de Certidão Negativa.

Em conformidade com a Lei Estadual nº 12.799/2008 a inexistência de registro no CADIN Estadual:

- Não configura reconhecimento de regularidade de situação, nem dispensa a apresentação dos documentos exigidos em lei, decreto e demais atos normativos. (artigo 7º)
- Não impede a consulta prévia pelos órgãos e entidades da Administração direta e indireta ao sistema CADIN Estadual. (artigo 6º)
- Aos registros incluídos após a emissão da declaração cabe a aplicação do parágrafo 1º do artigo 6º.

A autenticidade deste documento deverá ser confirmada na página da Secretaria da Fazenda do Estado de São Paulo, endereço: https://www.fazenda.sp.gov.br/cadin_estadual/pages/publ/cadin.aspx

Código da Declaração: A39D1F9E.0FF2DD22.9E821E02.F0E5E536

EMISSÃO GRATUITA

Atenção: Qualquer rasura ou emenda invalidará este documento.



PREFEITURA DO MUNICÍPIO DE SÃO PAULO

SECRETARIA MUNICIPAL DA FAZENDA

NOTA FISCAL ELETRÔNICA DE SERVIÇOS - NFS-e

Numero da Nota

00000025

Data e Hora de Emissão

06/06/2022 12:56:05

Código de Verificação

R8TH-UM2W

70270509-17901332000107

PRESTADOR DE SERVIÇOS

CPF/CNPJ: **43.981.332/0001-07**

Inscrição Municipal: **7.103.725-0**

Nome/Razão Social: **NOMADE EVENTOS ESPORTIVOS LTDA**

Endereço: **AV ENG LUIZ CARLOS BERRINI 1748, CONJ 1710 - CIDADE MONCOES - CEP: 04571-000**

Município: **São Paulo**

UF: **SP**

TOMADOR DE SERVIÇOS

Nome/Razão Social: **INSTITUTO SEMPRE AMIGOS**

Inscrição Municipal: **4.426.043-1**

CPF/CNPJ: **14.743.642/0001-95**

Endereço: **R VERBO DIVINO 02001, CJ 305 TORRE B - CHACARA SANTO ANTONIO - CEP: 04719-002**

Município: **São Paulo**

UF: **SP** E-mail: **----**

INTERMEDIÁRIO DE SERVIÇOS

CPF/CNPJ: **----**

Nome/Razão Social: **----**

DISCRIMINAÇÃO DOS SERVIÇOS

Locação de 108 horas de quadras de tênis para atender ao projeto TÊNIS PARA TODOS 6ª parcela de um total de 12

Secretaria Estadual de Esportes

Chamamento 04/2021

Termo de fomento SEESP 114/2021

Processo SEESP 1134001/2021

Lei 13.019/14

VALOR TOTAL DO SERVIÇO = R\$ 16.200,00

ISS (R\$)	IRRF (R\$)	CSLL (R\$)	COFINS (R\$)	PIS/PASEP (R\$)
-	-	-	-	-
Codigo do Serviço				
08208 - Competições esportivas, de destreza física ou intelectual, com ou sem a participação do espectador.				
Valor Total das Deduções (R\$)	Base de Cálculo (R\$)	Alíquota (%)	Valor do ISS (R\$)	Crédito (R\$)
0,00	*	*	*	0,00
Município da Prestação do Serviço	Numero Inscrição da Obra	Valor Aproximado dos Tributos / Fonte		
-	-	R\$ 2.881,98 (17,79%) / IBPT		

OUTRAS INFORMAÇÕES

(1) Esta NFS-e foi emitida com respaldo na Lei nº 14.097/2005; (2) Documento emitido por ME ou EPP optante pelo Simples Nacional.



Consulta cadastradas-3o nivel

G3380811467440031
08/06/2022 12:14:42

Debitado

Agência	4328-1
Conta corrente	8019-5 INSTITUTO SEMPRE AMIGOS

Creditado

Banco	208 BANCO BTG PACTUAL S.A.
Agência (sem DV)	50 BTG BUSINESS
Conta corrente (com DV)	2211176
Conta Pagamento	0000
CNPJ	43.981.332/0001-07
Nome favorecido	NOMADE EVENTOS ESPORTIVOS LTDA
Finalidade	CREDITO EM CONTA
Número documento	60.801
Valor	16.200,00
Data transferência	08/06/2022
C - CPF/CNPJ diferente	
Autenticação SISBB	8BCF6C5AF3868859

Transação efetuada com sucesso por: JD496001 PEDRO LANCSARICS,
Serviço de Atendimento ao Consumidor - SAC 0800 729 0722

Ouvidoria BB 0800 729 5678
Para deficientes auditivos 0800 729 0088

SECRETARIA DA FAZENDA DO ESTADO DE SÃO PAULO

Cadastro Informativo dos Créditos não Quitados de Órgãos e Entidades Estaduais
CADIN Estadual**Informações Cadastrais****CNPJ/CPF: 43.981.332/0001-07****Não foram encontradas pendências no Cadastro de Créditos não quitados de Órgãos e Entidades Estaduais – CADIN ESTADUAL.****Pesquisa realizada em: 08/06/2022 às 16:54:10**

Se você recebeu o comunicado CADIN regularize sua situação em 90 (noventa) dias contados a partir da data de expedição do mesmo.

Este documento não tem validade de Certidão Negativa.

Em conformidade com a Lei Estadual nº 12.799/2008 a inexistência de registro no CADIN Estadual:

- Não configura reconhecimento de regularidade de situação, nem dispensa a apresentação dos documentos exigidos em lei, decreto e demais atos normativos. (artigo 7º)
- Não impede a consulta prévia pelos órgãos e entidades da Administração direta e indireta ao sistema CADIN Estadual. (artigo 6º)
- Aos registros incluídos após a emissão da declaração cabe a aplicação do parágrafo 1º do artigo 6º.

A autenticidade deste documento deverá ser confirmada na página da Secretaria da Fazenda do Estado de São Paulo, endereço: https://www.fazenda.sp.gov.br/cadin_estadual/pages/publ/cadin.aspx

Código da Declaração: 881A24C3.E773A468.C673607D.456C9BD7

EMISSÃO GRATUITA

Atenção: Qualquer rasura ou emenda invalidará este documento.

PREFEITURA DO MUNICÍPIO DE SÃO PAULO
SECRETARIA MUNICIPAL DA FAZENDA
NOTA FISCAL ELETRÔNICA DE SERVIÇOS - NFS-e

Número da Nota

00000028

Data e Hora de Emissão

04/07/2022 10:45:30

Código de Verificação

L2P9-XGXA

2022070443981332000107

PRESTADOR DE SERVIÇOS

CPF/CNPJ: 43.981.332/0001-07

Inscrição Municipal: 7.103.725-0

Nome/Razão Social: NOMADE EVENTOS ESPORTIVOS LTDA

Endereço: AV ENG LUIZ CARLOS BERRINI 1748, CONJ 1710 - CIDADE MONCOES - CEP: 04571-000

Município: São Paulo

UF: SP

TOMADOR DE SERVIÇOS

Nome/Razão Social: INSTITUTO SEMPRE AMIGOS

Inscrição Municipal: 4.426.043-1

CPF/CNPJ: 14.743.642/0001-95

Endereço: R VERBO DIVINO 02001, CJ 305 TORRE B - CHACARA SANTO ANTONIO - CEP: 04719-002

Município: São Paulo

UF: SP

E-mail: presidencia@institutosemreamigos.com.br

INTERMEDIÁRIO DE SERVIÇOS

CPF/CNPJ: ----

Nome/Razão Social: ----

DISCRIMINAÇÃO DOS SERVIÇOS

Locação de 108 horas de quadras de tênis para atender ao projeto TÊNIS PARA TODOS.
7ª parcela de um total de 12.

Secretaria Estadual de Esportes
Chamamento 04/2021
Termo de fomento SEESP 114/2021
Processo SEESP 1134001/2021
Lei 13.019/14

VALOR TOTAL DO SERVIÇO = R\$ 16.200,00

ISS (R\$)	IRRF (R\$)	CSLL (R\$)	COFINS (R\$)	PIS/PASEP (R\$)
-	-	-	-	-
Código do Serviço 06657 - Ginástica, dança, esportes, natação, artes marciais e demais atividades físicas.				
Valor Total das Deduções (R\$)	Base de Cálculo (R\$)	Alíquota (%)	Valor do ISS (R\$)	Credito (R\$)
0,00	*	*	*	0,00
Município da Prestação do Serviço		Número Inscrição da Obra	Valor Aproximado dos Tributos / Fonte	
-		-	R\$ 2.891,98 (17,79%) / IBPT	

OUTRAS INFORMAÇÕES

(1) Esta NFS-e foi emitida com respaldo na Lei nº 14.097/2005, (2) Documento emitido por ME ou EPP optante pelo Simples Nacional.



Consulta cadastradas-3o nivel

G3370415176876051
04/07/2022 16:08:17

Debitado

Agência	4328-1
Conta corrente	8019-5 INSTITUTO SEMPRE AMIGOS

Creditado

Banco	208 BANCO BTG PACTUAL S.A.
Agência (sem DV)	50 BTG BUSINESS
Conta corrente (com DV)	2211176
Conta Pagamento	0000
CNPJ	43.981.332/0001-07
Nome favorecido	NOMADE EVENTOS ESPORTIVOS LTDA
Finalidade	CREDITO EM CONTA
Número documento	70.401
Valor	16.200,00
Data transferência	04/07/2022
C - CPF/CNPJ diferente	
Autenticação SISBB	9565734F7D4D4382

Transação efetuada com sucesso por: JD496001 PEDRO LANCSARICS.
Serviço de Atendimento ao Consumidor - SAC 0800 729 0722

Ouvidoria BB 0800 729 5678
Para deficientes auditivos 0800 729 0088

SECRETARIA DA FAZENDA DO ESTADO DE SÃO PAULO**Cadastro Informativo dos Créditos não Quitados de Órgãos e Entidades Estaduais
CADIN Estadual**

Informações Cadastrais**CNPJ/CPF: 43.981.332/0001-07****Não foram encontradas pendências no Cadastro de Créditos não quitados de Órgãos e Entidades Estaduais – CADIN ESTADUAL.****Pesquisa realizada em: 04/07/2022 às 10:47:14**

Se você recebeu o comunicado CADIN regularize sua situação em 90 (noventa) dias contados a partir da data de expedição do mesmo.

Este documento não tem validade de Certidão Negativa.

Em conformidade com a Lei Estadual nº 12.799/2008 a inexistência de registro no CADIN Estadual:

- Não configura reconhecimento de regularidade de situação, nem dispensa a apresentação dos documentos exigidos em lei, decreto e demais atos normativos. (artigo 7º)
- Não impede a consulta prévia pelos órgãos e entidades da Administração direta e indireta ao sistema CADIN Estadual. (artigo 6º)
- Aos registros incluídos após a emissão da declaração cabe a aplicação do parágrafo 1º do artigo 6º.

A autenticidade deste documento deverá ser confirmada na página da Secretaria da Fazenda do Estado de São Paulo, endereço: https://www.fazenda.sp.gov.br/cadin_estadual/pages/publ/cadin.aspx

Código da Declaração: 3211E5FB.4B13A64A.9022C629.6C4C4C08**EMISSÃO GRATUITA****Atenção: Qualquer rasura ou emenda invalidará este documento.**

**PREFEITURA DO MUNICÍPIO DE SÃO PAULO**

SECRETARIA MUNICIPAL DA FAZENDA

NOTA FISCAL ELETRÔNICA DE SERVIÇOS - NFS-e

Número da Nota

00000148

Data e Hora de Emissão

28/07/2022 11:19:35

Código de Verificação

Y8N2-PZ19

20120728/26481953000119

PRESTADOR DE SERVIÇOSCPF/CNPJ: **36.481.053/0001-19**Inscrição Municipal: **6.543.914-7**Nome/Razão Social: **J.N.CAVALCANTE ASSESSORIA E CONSULTORIA CONTABIL TRIBUTARIO**Endereço: **R TUMUCUMAQUE 144 - VILA NOVA MANCHESTER - CEP: 03444-060**Município: **São Paulo**UF: **SP****TOMADOR DE SERVIÇOS**Nome/Razão Social: **INSTITUTO SEMPRE AMIGOS**Inscrição Municipal: **4.426.043-1**CPF/CNPJ: **14.743.642/0001-96**Endereço: **R VERBO DIVINO 02001, CJ 305 TORRE B - CHACARA SANTO ANTONIO - CEP: 04719-002**Município: **São Paulo**UF: **SP**E-mail: **presidencia@institutosempreamigos.com.br****INTERMEDIÁRIO DE SERVIÇOS**CPF/CNPJ: **----**Nome/Razão Social: **----****DISCRIMINAÇÃO DOS SERVIÇOS**

Serviços de assessoria contábil/tributário para atender as necessidades do projeto esportivo denominado "Tênis para Todos" Pagamentos referentes aos meses de junho e julho de 2022 Secretaria Estadual de portes Chamamento 04/2021 Termo de Fomento- SEESP nº 114/2021 Proc. SEESP nº1134001/2021 - Lei 13.019/14

J.N.CAVALCANTE ASSESSORIA E CONSULTORIA CONTABIL

Dados bancários:

Banco Inter: 077

Agência: 0001

Conta corrente: 6205706-5

PIX: CNPJ(mf) 36.481.053/0001-19

VALOR TOTAL DO SERVIÇO = R\$ 2.200,00

INSS (R\$)	IRRF (R\$)	CSLL (R\$)	COFINS (R\$)	PIS/PASEP (R\$)
-	-	-	-	-
Código do Serviço				
03476 - Contabilidade, inclusive serviços técnicos e auxiliares.				
Valor Total das Deduções (R\$)	Base de Cálculo (R\$)	Alíquota (%)	Valor do ISS (R\$)	Credito (R\$)
0,00	*	*	*	0,00
Município da Prestação do Serviço		Numero inscrição da Obra	Valor Aproximado dos Tributos / Fonte	
-		-	-	

OUTRAS INFORMAÇÕES

(1) Esta NFS-e foi emitida com respaldo na Lei nº 14.097/2005, (2) Documento emitido por ME ou EPP optante pelo Simples Nacional.



Consulta cadastradas-3o nivel

G331281451168874018
28/07/2022 15:02:17

Debitado

Agência 4328-1
Conta corrente 8019-5 INSTITUTO SEMPRE AMIGOS

Creditado

Banco 77 BANCO INTER
Agência (sem DV) 1 MATRIZ
Conta corrente (com DV) 62057065
Conta Pagamento 0000
CNPJ 36.481.053/0001-19
Nome favorecido J.N.CAVALCANTE ASSESSORIA E CONSULTORIA
Finalidade CREDITO EM CONTA
Número documento 72.801
Valor 2.200,00
Data transferência 28/07/2022
C - CPF/CNPJ diferente
Autenticação SISBB 59365DAE334D52D0

Transação efetuada com sucesso por: JD496001 PEDRO LANCSARICS.

Serviço de Atendimento ao Consumidor - SAC 0800 729 0722

Ouvidoria BB 0800 729 5678
Para deficientes auditivos 0800 729 0088

SECRETARIA DA FAZENDA DO ESTADO DE SÃO PAULO**Cadastro Informativo dos Créditos não Quitados de Órgãos e Entidades Estaduais
CADIN Estadual**

Informações Cadastrais**CNPJ/CPF: 36.481.053/0001-19****Não foram encontradas pendências no Cadastro de Créditos não quitados de Órgãos e Entidades Estaduais – CADIN ESTADUAL.****Pesquisa realizada em: 28/07/2022 às 10:56:08**

Se você recebeu o comunicado CADIN regularize sua situação em 90 (noventa) dias contados a partir da data de expedição do mesmo.

Este documento não tem validade de Certidão Negativa.

Em conformidade com a Lei Estadual nº 12.799/2008 a inexistência de registro no CADIN Estadual:

- Não configura reconhecimento de regularidade de situação, nem dispensa a apresentação dos documentos exigidos em lei, decreto e demais atos normativos. (artigo 7º)
- Não impede a consulta prévia pelos órgãos e entidades da Administração direta e indireta ao sistema CADIN Estadual. (artigo 6º)
- Aos registros incluídos após a emissão da declaração cabe a aplicação do parágrafo 1º do artigo 6º.

A autenticidade deste documento deverá ser confirmada na página da Secretaria da Fazenda do Estado de São Paulo, endereço: https://www.fazenda.sp.gov.br/cadin_estadual/pages/publ/cadin.aspx

Código da Declaração: 441F4A02.B4C459EA.83D5DD25.B1059A5F**EMISSÃO GRATUITA****Atenção: Qualquer rasura ou emenda invalidará este documento.**



REPÚBLICA FEDERATIVA DO BRASIL
CADASTRO NACIONAL DA PESSOA JURÍDICA

NÚMERO DE INSCRIÇÃO 36.481.053/0001-19 MATRIZ	COMPROVANTE DE INSCRIÇÃO E DE SITUAÇÃO CADASTRAL	DATA DE ABERTURA 27/02/2020
NOME EMPRESARIAL J.N.CAVALCANTE ASSESSORIA E CONSULTORIA CONTABIL TRIBUTARIO LTDA		
TÍTULO DO ESTABELECIMENTO (NOME DE FANTASIA) FLXS	PORTE ME	
CÓDIGO E DESCRIÇÃO DA ATIVIDADE ECONÔMICA PRINCIPAL 69.20-6-01 - Atividades de contabilidade (Dispensada *)		
CÓDIGO E DESCRIÇÃO DAS ATIVIDADES ECONÔMICAS SECUNDÁRIAS 69.20-6-02 - Atividades de consultoria e auditoria contábil e tributária (Dispensada *)		
CÓDIGO E DESCRIÇÃO DA NATUREZA JURÍDICA 206-2 - Sociedade Empresária Limitada		
LOGRADOURO R TUMUCUMAQUE	NÚMERO 144	COMPLEMENTO *****
CEP 03.444-060	BAIRRO/DISTRITO VILA NOVA MANCHESTER	MUNICÍPIO SAO PAULO
		UF SP
ENDEREÇO ELETRÔNICO JOSE.NACID@GMAIL.COM		TELEFONE (11) 3554-5465
ENTE FEDERATIVO RESPONSÁVEL (EFR) *****		
SITUAÇÃO CADASTRAL ATIVA	DATA DA SITUAÇÃO CADASTRAL 27/02/2020	
MOTIVO DE SITUAÇÃO CADASTRAL 		
SITUAÇÃO ESPECIAL *****	DATA DA SITUAÇÃO ESPECIAL *****	

) A dispensa de alvarás e licenças é direito do empreendedor que atende aos requisitos constantes na Resolução CGSIM nº 51, de 11 de junho de 2019, ou da legislação própria encaminhada ao CGSIM pelos entes federativos, não tendo a Receita Federal qualquer responsabilidade quanto às atividades dispensadas.

Aprovado pela Instrução Normativa RFB nº 1.863, de 27 de dezembro de 2018.

Emitido no dia 28/07/2022 às 10:58:01 (data e hora de Brasília).

Página: 1/1

PREFEITURA DO MUNICÍPIO DE SÃO PAULO
SECRETARIA MUNICIPAL DA FAZENDA
NOTA FISCAL ELETRÔNICA DE SERVIÇOS - NFS-e

20220809n43981332000107

Número da Nota

00000033

Data e Hora de Emissão

09/08/2022 08:48:12

Código de Verificação

X2H9-474V

PRESTADOR DE SERVIÇOS

CPF/CNPJ: 43.981.332/0001-07

Inscrição Municipal: 7.103.725-0

Nome/Razão Social: NOMADE EVENTOS ESPORTIVOS LTDA

Endereço: AV ENG LUIZ CARLOS BERRINI 1748, CONJ 1710 - CIDADE MONCOES - CEP: 04571-000

Município: São Paulo

UF: SP

TOMADOR DE SERVIÇOS

Nome/Razão Social: INSTITUTO SEMPRE AMIGOS

CPF/CNPJ: 14.743.642/0001-95

Inscrição Municipal: 4.426.043-1

Endereço: R VERBO DIVINO 02001, CJ 305 TORRE B - CHACARA SANTO ANTONIO - CEP: 04719-002

Município: São Paulo

UF: SP

E-mail: presidencia@institutosempreamigos.com.br

INTERMEDIÁRIO DE SERVIÇOS

CPF/CNPJ: ---

Nome/Razão Social: ---

DISCRIMINAÇÃO DOS SERVIÇOS

Locação de 108 horas de quadras de tênis para atender ao projeto TÊNIS PARA TODOS 8ª parcela de um total de 12

Secretaria Estadual de Esportes

Chamamento 04/2021

Título de fomento SEESP 114/2021

Processo SEESP 1134001/2021

Lei 13.019/14

VALOR TOTAL DO SERVIÇO = R\$ 16.200,00

INSS (R\$)	IRRF (R\$)	CSLL (R\$)	COFINS (R\$)	PIS/PASEP (R\$)
-	-	-	-	-
Código do Serviço				
05657 - Ginástica, dança, esportes, natação, artes marciais e demais atividades físicas.				
Valor Total das Deduções (R\$)	Base de Cálculo (R\$)	Alíquota (%)	Valor do ISS (R\$)	Crédito (R\$)
0,00	*	*	*	0,00
Município da Prestação do Serviço		Número Inscrição da Obra	Valor Aproximado dos Tributos / Fonte	
-		-	R\$ 2.881,98 (17,79%) / IBPT	

OUTRAS INFORMAÇÕES

(1) Esta NFS-e foi emitida com respaldo na Lei nº 14.097/2005; (2) Documento emitido por ME ou EPP optante pelo Simples Nacional.



Consulta cadastradas-3o nível

G3350911376753731
09/08/2022 11:46:13

Debitado

Agência 4328-1
Conta corrente 8019-5 INSTITUTO SEMPRE AMIGOS

Creditado

Banco 208 BANCO BTG PACTUAL S.A.
Agência (sem DV) 50 BTG BUSINESS
Conta corrente (com DV) 2211176
Conta Pagamento 0000
CNPJ 43.981.332/0001-07
Nome favorecido NOMADE EVENTOS ESPORTIVOS LTDA
Finalidade CREDITO EM CONTA
Número documento 80.901
Valor 16.200,00
Data transferência 09/08/2022
C - CPF/CNPJ diferente
Autenticação SISBB 3373B7394956912B

Transação efetuada com sucesso por: JD496001 PEDRO LANCSARICS.
Serviço de Atendimento ao Consumidor - SAC 0800 729 0722

Ouvidoria BB 0800 729 5678
Para deficientes auditivos 0800 729 0088

[Imprimir](#)[Baixar PDF](#)**SECRETARIA DA FAZENDA DO ESTADO DE SÃO PAULO****Cadastro Informativo dos Créditos não Quitados de Órgãos e Entidades Estaduais
CADIN Estadual****Informações Cadastrais****CNPJ/CPF: 43.981.332/0001-07****Não foram encontradas pendências no Cadastro de Créditos não quitados de Órgãos e Entidades Estaduais – CADIN ESTADUAL.****esquisa realizada em: 09/08/2022 às 08:54:04**

Se você recebeu o comunicado CADIN regularize sua situação em 90 (noventa) dias contados a partir da data de expedição do mesmo.

Este documento não tem validade de Certidão Negativa.

Em conformidade com a Lei Estadual nº 12.799/2008 a inexistência de registro no CADIN Estadual:

- Não configura reconhecimento de regularidade de situação, nem dispensa a apresentação dos documentos exigidos em lei, decreto e demais atos normativos. (artigo 7º)
- Não impede a consulta prévia pelos órgãos e entidades da Administração direta e indireta ao sistema CADIN Estadual. (artigo 6º)
- Aos registros incluídos após a emissão da declaração cabe a aplicação do parágrafo 1º do artigo 6º.

A autenticidade deste documento deverá ser confirmada na página da Secretaria da Fazenda do Estado de São Paulo, endereço: https://www.fazenda.sp.gov.br/cadin_estadual/pages/publ/cadin.aspx

Código da Declaração: D5F9D041.9258458A.AF960192.63AAD0A1**EMISSÃO GRATUITA****Atenção: Qualquer rasura ou emenda invalidará este documento.**



REPÚBLICA FEDERATIVA DO BRASIL

CADASTRO NACIONAL DA PESSOA JURÍDICA

NÚMERO DE INSCRIÇÃO 43.981.332/0001-07 MATRIZ	COMPROVANTE DE INSCRIÇÃO E DE SITUAÇÃO CADASTRAL	DATA DE ABERTURA 22/10/2021
NOME EMPRESARIAL NOMADE EVENTOS ESPORTIVOS LTDA		
TÍTULO DO ESTABELECIMENTO (NOME DE FANTASIA) ARENA BTG +		PORTE ME
CÓDIGO E DESCRIÇÃO DA ATIVIDADE ECONÔMICA PRINCIPAL 93.11-5-00 - Gestão de instalações de esportes		
CÓDIGO E DESCRIÇÃO DAS ATIVIDADES ECONÔMICAS SECUNDÁRIAS 74.90-1-99 - Outras atividades profissionais, científicas e técnicas não especificadas anteriormente (Dispensada *) 85.91-1-00 - Ensino de esportes (Dispensada *) 93.13-1-00 - Atividades de condicionamento físico 93.19-1-01 - Produção e promoção de eventos esportivos (Dispensada *)		
CÓDIGO E DESCRIÇÃO DA NATUREZA JURÍDICA 206-2 - Sociedade Empresária Limitada		
LOGRADOURO AV ENG LUIZ CARLOS BERRINI	NÚMERO 1748	COMPLEMENTO CONJ 1710
CEP 04.571-000	BARRIO/DISTRITO CIDADE MONCOES	MUNICÍPIO SAO PAULO
ENDEREÇO ELETRÔNICO PROFTATO@HOTMAIL.COM		TELEFONE (11) 9195-6513
ENTE FEDERATIVO RESPONSÁVEL (EFR) *****		
SITUAÇÃO CADASTRAL ATIVA	DATA DA SITUAÇÃO CADASTRAL 22/10/2021	
MOTIVO DE SITUAÇÃO CADASTRAL		
SITUAÇÃO ESPECIAL *****	DATA DA SITUAÇÃO ESPECIAL *****	

(*) A dispensa de alvarás e licenças é direito do empreendedor que atende aos requisitos constantes na Resolução CGSIM nº 51, de 11 de junho de 2019, ou da legislação própria encaminhada ao CGSIM pelos entes federativos, não tendo a Receita Federal qualquer responsabilidade quanto às atividades dispensadas.

Aprovado pela Instrução Normativa RFB nº 1.863, de 27 de dezembro de 2018.

Emitido no dia 09/08/2022 às 08:54:44 (data e hora de Brasília).

Página: 1/1

	PREFEITURA DO MUNICÍPIO DE SÃO PAULO SECRETARIA MUNICIPAL DA FAZENDA NOTA FISCAL ELETRÔNICA DE SERVIÇOS - NFS-e		Número da Nota 00000167	
			Data e Hora de Emissão 01/09/2022 21:13:37	
20220901036481053000119		Código de Verificação BEBR-QXBI		
PRESTADOR DE SERVIÇOS				
CPF/CNPJ: 36.481.053/0001-19 Nome/Razão Social: J.N.CAVALCANTE ASSESSORIA E CONSULTORIA CONTABIL TRIBUTARIO Endereço: R TUMUCUMAQUE 144 - VILA NOVA MANCHESTER - CEP: 03444-060 Município: São Paulo		Inscrição Municipal: 6.643.914-7 UF: SP		
TOMADOR DE SERVIÇOS				
Nome/Razão Social: INSTITUTO SEMPRE AMIGOS CPF/CNPJ: 14.743.642/0001-95 Endereço: R VERBO DIVINO 02001, CJ 305 TORRE B - CHACARA SANTO ANTONIO - CEP: 04719-002 Município: São Paulo		Inscrição Municipal: 4.426.043-1 UF: SP E-mail: presidencia@institutosempreamigos.com.br		
INTERMEDIÁRIO DE SERVIÇOS				
CPF/CNPJ: ----		Nome/Razão Social: ----		
DISCRIMINAÇÃO DOS SERVIÇOS				
Serviços contábeis para o projeto TÊNIS PARA TODOS Mês- Agosto de 2022 Secretaria Estadual de Esportes Chamamento 04/2021 Termo de fomento SEESP 114/2021 Processo SEESP 1134001/2021 Lei 13.019/14 Dados bancários: Banco Inter: 077 Agência: 0001 Conta corrente: 6205706-5 Pix: CNPJ (mf) 36.481.053/0001-19				
VALOR TOTAL DO SERVIÇO = R\$ 1.100,00				
ISS (R\$)	IRRF (R\$)	CSLL (R\$)	COFINS (R\$)	PSR/ASEP (R\$)
-	-	-	-	-
Código do Serviço 03476 - Contabilidade, inclusive serviços técnicos e auxiliares.				
Valor Total das Deduções (R\$)	Base de Cálculo (R\$)	Alíquota (%)	Valor do ISS (R\$)	Crédito (R\$)
0,00	-	-	-	0,00
Município da Prestação do Serviço		Número Inscrição da Obra	Valor Aproximado dos Tributos / Fonte	
-		-	-	
OUTRAS INFORMAÇÕES				
(1) Esta NFS-e foi emitida com respaldo na Lei nº 14.097/2005. (2) Documento emitido por ME ou EPP optante pelo Simples Nacional.				



Consulta cadastradas-3o nivel

Debitado

Agência 4328-1
Conta corrente 8019-5 INSTITUTO SEMPRE AMIGOS

Creditado

Banco 77 BANCO INTER
Agência (sem DV) 1 MATRIZ
Conta corrente (com DV) 62057065
Conta Pagamento 0000
CNPJ 36.481.053/0001-19
Nome favorecido J.N.CAVALCANTE ASSESSORIA E CONSULTORIA
Finalidade CREDITO EM CONTA
Número documento 90.201
Valor 1.100,00
Data transferência 02/09/2022
"C" - CPF/CNPJ diferente
Autenticação SiSB C2BA48880B2EEA55

Transação efetuada com sucesso por: JD496001 PEDRO LANCSARICS.

Serviço de Atendimento ao Consumidor - SAC 0800 729 0722

Ouvidoria BB 0800 729 5678
Para deficientes auditivos 0800 729 0088

[Imprimir](#)[Baixar PDF](#)**SECRETARIA DA FAZENDA DO ESTADO DE SÃO PAULO****Cadastro Informativo dos Créditos não Quitados de Órgãos e Entidades Estaduais
CADIN Estadual****Informações Cadastrais****CNPJ/CPF: 36.481.053/0001-19****Não foram encontradas pendências no Cadastro de Créditos não quitados de Órgãos e Entidades Estaduais – CADIN ESTADUAL.****Pesquisa realizada em: 02/09/2022 às 15:58:06**

Se você recebeu o comunicado CADIN regularize sua situação em 90 (noventa) dias contados a partir da data de expedição do mesmo.

Este documento não tem validade de Certidão Negativa.

Em conformidade com a Lei Estadual nº 12.799/2008 a inexistência de registro no CADIN Estadual:

- Não configura reconhecimento de regularidade de situação, nem dispensa a apresentação dos documentos exigidos em lei, decreto e demais atos normativos. (artigo 7º)
- Não impede a consulta prévia pelos órgãos e entidades da Administração direta e indireta ao sistema CADIN Estadual. (artigo 6º)
- Aos registros incluídos após a emissão da declaração cabe a aplicação do parágrafo 1º do artigo 6º.

A autenticidade deste documento deverá ser confirmada na página da Secretaria da Fazenda do Estado de São Paulo, endereço: https://www.fazenda.sp.gov.br/cadin_estadual/pages/publ/cadin.aspx

Código da Declaração: 2B793306.1A5FDAC7.115548A1.0CC4C516**EMISSÃO GRATUITA****Atenção: Qualquer rasura ou emenda invalidará este documento.**



REPÚBLICA FEDERATIVA DO BRASIL

CADASTRO NACIONAL DA PESSOA JURÍDICA

NÚMERO DE INSCRIÇÃO 36.481.053/0001-19 MATRIZ	COMPROVANTE DE INSCRIÇÃO E DE SITUAÇÃO CADASTRAL	DATA DE ABERTURA 27/02/2020
NOME EMPRESARIAL J.N.CAVALCANTE ASSESSORIA E CONSULTORIA CONTABIL TRIBUTARIO LTDA		
TÍTULO DO ESTABELECIMENTO (NOME DE FANTASIA) FLXS		PORTE ME
CÓDIGO E DESCRIÇÃO DA ATIVIDADE ECONÔMICA PRINCIPAL 69.20-6-01 - Atividades de contabilidade (Dispensada *)		
CÓDIGO E DESCRIÇÃO DAS ATIVIDADES ECONÔMICAS SECUNDÁRIAS 69.20-6-02 - Atividades de consultoria e auditoria contábil e tributária (Dispensada *)		
CÓDIGO E DESCRIÇÃO DA NATUREZA JURÍDICA 206-2 - Sociedade Empresária Limitada		
LOGRADOURO R TUMUCUMAQUE	NÚMERO 144	COMPLEMENTO *****
CEP 03.444-060	BAIRRO/DISTRITO VILA NOVA MANCHESTER	MUNICÍPIO SAO PAULO
UF SP	ENDEREÇO ELETRÔNICO JOSE.NACID@GMAIL.COM	TELEFONE (11) 3554-5465
ENTE FEDERATIVO RESPONSÁVEL (EFR) *****		
SITUAÇÃO CADASTRAL ATIVA	DATA DA SITUAÇÃO CADASTRAL 27/02/2020	
MOTIVO DE SITUAÇÃO CADASTRAL		
SITUAÇÃO ESPECIAL *****	DATA DA SITUAÇÃO ESPECIAL *****	

(*) A dispensa de alvarás e licenças é direito do empreendedor que atende aos requisitos constantes na Resolução CGSIM nº 51, de 11 de junho de 2019, ou da legislação própria encaminhada ao CGSIM pelos entes federativos, não tendo a Receita Federal qualquer responsabilidade quanto às atividades dispensadas.

Aprovado pela Instrução Normativa RFB nº 1.863, de 27 de dezembro de 2018.

Emitido no dia 02/09/2022 às 15:58:42 (data e hora de Brasília).

Página: 1/1



Consulta e Emissão de Código de Controle Validação/Reemissão de Código de Controle

Identificação do Estabelecimento: CNPJ ▼ 36481053000119

Não sou um robô

reCAPTCHA
Privacidade - Termos

Não existem registros que atendem ao critério de filtro definido.



PREFEITURA DO MUNICÍPIO DE SÃO PAULO
SECRETARIA MUNICIPAL DA FAZENDA
NOTA FISCAL ELETRÔNICA DE SERVIÇOS - NFS-e

Número da Nota
00000036
 Data e Hora de Emissão
08/09/2022 18:13:26
 Código de Verificação
D35X-CJZ6

202209081581132600107

PRESTADOR DE SERVIÇOS

CPF/CNPJ: **43.981.332/0001-07** Inscrição Municipal: **7.103.725-0**
 Nome/Razão Social: **NOMADE EVENTOS ESPORTIVOS LTDA**
 Endereço: **AV ENG LUIZ CARLOS BERRINI 1748, CONJ 1710 - CIDADE MONCOES - CEP: 04571-000**
 Município: **São Paulo** UF: **SP**

TOMADOR DE SERVIÇOS

Nome/Razão Social: **INSTITUTO SEMPRE AMIGOS**
 CPF/CNPJ: **14.743.642/0001-95** Inscrição Municipal: **4.426.043-1**
 Endereço: **R VERBO DIVINO 02001, CJ 305 TORRE B - CHACARA SANTO ANTONIO - CEP: 04719-002**
 Município: **São Paulo** UF: **SP** E-mail: **presidencia@institutosemreamigos.com.br**

INTERMEDIÁRIO DE SERVIÇOS

CPF/CNPJ: ---- Nome/Razão Social: ----

DISCRIMINAÇÃO DOS SERVIÇOS

Locação de 100 horas de quadras de tênis para atender ao projeto TÊNIS PARA TODOS - 9ª parcela de um total de 12

Secretaria Estadual de Esportes
 Chamamento 04/2021
 Termo de fomento SEESP 114/2021
 Processo SEESP 1134001/2021
 Lei 13.019/14

VALOR TOTAL DO SERVIÇO = R\$ 16.200,00

ISS (R\$)	IRRF (R\$)	CSLL (R\$)	COFINS (R\$)	PIS/PASEP (R\$)
-	-	-	-	-
Código do Serviço 05657 - Ginástica, dança, esportes, natação, artes marciais e demais atividades físicas.				
Valor Total das Deduções (R\$)	Base de Cálculo (R\$)	Alíquota (%)	Valor do ISS (R\$)	Crédito (R\$)
0,00	16.200,00	2,00%	324,00	0,00
Município da Prestação do Serviço		Número Inscrição da Obra	Valor Aproximado dos Tributos / Fonte	
-		-	-	

OUTRAS INFORMAÇÕES

(1) Esta NFS-e foi emitida com respaldo na Lei nº 14.097/2005, (2) Esta NFS-e não gera crédito, (3) Data de vencimento do ISS desta NFS-e: 10/10/2022.



Consulta cadastradas-3o nível

G334091000473021062
09/09/2022 10:53:59

Debitado

Agência 4328-1
Conta corrente 8019-5 INSTITUTO SEMPRE AMIGOS

Creditado

Banco 208 BANCO BTG PACTUAL S.A.
Agência (sem DV) 50 BTG BUSINESS
Conta corrente (com DV) 2211176
Conta Pagamento 0000
CNPJ 43.981.332/0001-07
Nome favorecido NOMADE EVENTOS ESPORTIVOS LTDA
Finalidade CREDITO EM CONTA
Número documento 90.901
Valor 16.200,00
Data transferência 09/09/2022
"C" - CPF/CNPJ diferente
Autenticação SISBB 59F3506BD240ED60

Transação efetuada com sucesso por: JD496001 PEDRO LANCSARICS.

Serviço de Atendimento ao Consumidor - SAC 0800 729 0722

Ouvidoria BB 0800 729 5578
Para deficientes auditivos 0800 729 0088

SECRETARIA DA FAZENDA DO ESTADO DE SÃO PAULO**Cadastro Informativo dos Créditos não Quitados de Órgãos e Entidades Estaduais
CADIN Estadual****Informações Cadastrais****CNPJ/CPF: 43.981.332/0001-07****Não foram encontradas pendências no Cadastro de Créditos não quitados de Órgãos e Entidades Estaduais – CADIN ESTADUAL.****Pesquisa realizada em: 09/09/2022 às 10:59:01**

Se você recebeu o comunicado CADIN regularize sua situação em 90 (noventa) dias contados a partir da data de expedição do mesmo.

Este documento não tem validade de Certidão Negativa.

Em conformidade com a Lei Estadual nº 12.799/2008 a inexistência de registro no CADIN Estadual:

- Não configura reconhecimento de regularidade de situação, nem dispensa a apresentação dos documentos exigidos em lei, decreto e demais atos normativos. (artigo 7º)
- Não impede a consulta prévia pelos órgãos e entidades da Administração direta e indireta ao sistema CADIN Estadual. (artigo 6º)
- Aos registros incluídos após a emissão da declaração cabe a aplicação do parágrafo 1º do artigo 6º.

A autenticidade deste documento deverá ser confirmada na página da Secretaria da Fazenda do Estado de São Paulo, endereço: https://www.fazenda.sp.gov.br/cadin_estadual/pages/publ/cadin.aspx

Código da Declaração: 5ADEF269.5303D11E.496CAD38.5D497D5B**EMISSÃO GRATUITA****Atenção: Qualquer rasura ou emenda invalidará este documento.**

**Consulta Pública ao Cadastro
ICMS****Cadastro de Contribuintes de
ICMS - Cadesp**

Consulta e Emissão de Código de Controle Validação/Reemissão de Código de Controle

Identificação do Estabelecimento: CNPJ ▼ 43981332000107

Não sou um robô

reCAPTCHA
Privacidade • Termos

Não existem registros que atendem ao critério de filtro definido.

Secretaria da Fazenda do Estado de São Paulo

 PREFEITURA DO MUNICÍPIO DE SÃO PAULO SECRETARIA MUNICIPAL DA FAZENDA NOTA FISCAL ELETRÔNICA DE SERVIÇOS - NFS-e <small>70721006043981332000107</small>	Número da Nota 00000044			
	Data e Hora de Emissão 06/10/2022 17:57:19			
	Código de Verificação 9HMC-VNTH			
PRESTADOR DE SERVIÇOS				
CPF/CNPJ 43.981.332/0001-07 Inscrição Municipal 7.103.725-0 Nome/Razão Social NOMADE EVENTOS ESPORTIVOS LTDA Endereço: AV ENG LUIZ CARLOS BERRINI 1748, CONJ 1710 - CIDADE MONCOES - CEP: 04671-000 Município: São Paulo UF: SP				
TOMADOR DE SERVIÇOS				
Nome/Razão Social INSTITUTO SEMPRE AMIGOS Inscrição Municipal 4.426.043-1 CPF/CNPJ 14.743.642/0001-95 Endereço: R VERBO DIVINO 02001, CJ 305 TORRE B - CHACARA SANTO ANTONIO - CEP: 04719-002 Município: São Paulo UF: SP E-mail: presidencia@institutosempreamigos.com.br				
INTERMEDIÁRIO DE SERVIÇOS				
CPF/CNPJ ---- Nome/Razão Social: ----				
DISCRIMINAÇÃO DOS SERVIÇOS				
Locação de 108 horas de quadras de tênis para atender ao projeto TÊNIS PARA TODOS 10ª parcela de um total de 12 Secretaria Estadual de Esportes Chamamento 04/2021 Termo de fomento SEESP 114/2021 Processo SEESP 1134001/2021 Lei 13.019/14				
VALOR TOTAL DO SERVIÇO = R\$ 16.200,00				
ISS (R\$)	IRRF (R\$)	CSLL (R\$)	COFINS (R\$)	PIS/PASEP (R\$)
-	-	-	-	-
Código do Serviço				
05657 - Ginástica, dança, esportes, natação, artes marciais e demais atividades físicas.				
Valor Total das Deduções (R\$)	Base de Cálculo (R\$)	Alíquota (%)	Valor do ISS (R\$)	Crédito (R\$)
0,00	16.200,00	2,00%	324,00	0,00
Município da Prestação do Serviço		Número Inscrição da Obra	Valor Aproximado dos Tributos / Fonte	
-		-	-	
OUTRAS INFORMAÇÕES				
(1) Esta NFS-e foi emitida com respaldo na Lei nº 14.097/2005. (2) Esta NFS-e não gera crédito. (3) Data de vencimento do ISS desta NFS-e: 10/11/2022.				



TED - Transferência Eletrônica Disponível

G332071223974791014
07/10/2022 12:35:15

Debitado

Agência 4328-1
Conta corrente 8019-5 INSTITUTO SEMPRE AMIGOS

Creditado

Banco 208 BANCO BTG PACTUAL S.A.
Agência (sem DV) 50 BTG BUSINESS
Conta corrente (com DV) 2211176
Conta Pagamento 0000
CNPJ 43.981.332/0001-07
Nome favorecido NOMADE EVENTOS ESPORTIVOS LTDA
Finalidade CREDITO EM CONTA
Número documento 100.701
Valor 16.200,00
Data transferência 07/10/2022
C - CPF/CNPJ diferente
Autenticação SISBB 9A4826FF4289A3FC

Transação efetuada com sucesso por: JD496001 PEDRO LANCSARICS.

Serviço de Atendimento ao Consumidor - SAC 0800 729 0722

Ouvidoria BB 0800 729 5678
Para deficientes auditivos 0800 729 0088

SECRETARIA DA FAZENDA DO ESTADO DE SÃO PAULO

Cadastro Informativo dos Créditos não Quitados de Órgãos e Entidades Estaduais
CADIN Estadual**Informações Cadastrais**

CNPJ/CPF: 43.981.332/0001-07

Não foram encontradas pendências no Cadastro de Créditos não quitados de Órgãos e Entidades Estaduais – CADIN ESTADUAL.

Pesquisa realizada em: 07/10/2022 às 12:18:32

Se você recebeu o comunicado CADIN regularize sua situação em 90 (noventa) dias contados a partir da data de expedição do mesmo.

Este documento não tem validade de Certidão Negativa.

Em conformidade com a Lei Estadual nº 12.799/2008 a inexistência de registro no CADIN Estadual:

- Não configura reconhecimento de regularidade de situação, nem dispensa a apresentação dos documentos exigidos em lei, decreto e demais atos normativos. (artigo 7º)
- Não impede a consulta prévia pelos órgãos e entidades da Administração direta e indireta ao sistema CADIN Estadual. (artigo 6º)
- Aos registros incluídos após a emissão da declaração cabe a aplicação do parágrafo 1º do artigo 6º.

A autenticidade deste documento deverá ser confirmada na página da Secretaria da Fazenda do Estado de São Paulo, endereço: https://www.fazenda.sp.gov.br/cadin_estadual/pages/publ/cadin.aspx

Código da Declaração: 8538CA6E.9A5EFAC3.BAF5ADF1.46F78740

EMISSÃO GRATUITA

Atenção: Qualquer rasura ou emenda invalidará este documento.



Consulta e Emissão de Código de Controle Validação/Reemissão de Código de Controle

Identificação do Estabelecimento: CNPJ ▼ 43981332000107

Não sou um robô

reCAPTCHA
Privacidade - Termos

Não existem registros que atendem ao critério de filtro definido.

Secretaria da Fazenda do Estado de São Paulo

 PREFEITURA DO MUNICÍPIO DE SÃO PAULO SECRETARIA MUNICIPAL DA FAZENDA NOTA FISCAL ELETRÔNICA DE SERVIÇOS - NFS-e <small>36.481.053/0001-19</small>	Número da Nota 00000171			
	Data e Hora de Emissão 29/09/2022 09:56:08 Código de Verificação ULAB-ZEJD			
PRESTADOR DE SERVIÇOS				
CPF/CNPJ: 36.481.053/0001-19 Nome/Razão Social: J.N.CAVALCANTE ASSESSORIA E CONSULTORIA CONTABIL TRIBUTARIO Endereço: R TUMUCUMAQUE 144 - VILA NOVA MANCHESTER - CEP: 03444-060 Município: São Paulo	Inscrição Municipal: 6.543.914-7 UF: SP			
TOMADOR DE SERVIÇOS				
Nome/Razão Social: INSTITUTO SEMPRE AMIGOS CPF/CNPJ: 14.743.642/0001-95 Endereço: R VERBO DIVINO 02001, CJ 305 TORRE B - CHACARA SANTO ANTONIO - CEP: 04719-002 Município: São Paulo				
Inscrição Municipal: 4.426.043-1 UF: SP E-mail: presidencia@institutosempreamigos.com.br				
INTERMEDIÁRIO DE SERVIÇOS				
CPF/CNPJ: ---- Nome/Razão Social: ----				
DISCRIMINAÇÃO DOS SERVIÇOS				
Serviços contábeis para o projeto TÊNIS PARA TODOS Mês- Setembro de 2022 Secretaria Estadual de Esportes Chamamento 04/2021 Termo de fomento SEESP 114/2021 Processo SEESP 1134001/2021 Lei 13.019/14 J.N.CAVALCANTE ASSESSORIA E CONSULTORIA CONTABIL. Dados bancários: Banco Inter: 077 Agência: 0001 Conta corrente: 6205706-5 Pix: CNPJ (mf) 36.481.053/0001-19				
VALOR TOTAL DO SERVIÇO = R\$ 1.100,00				
ISS (R\$)	IRRF (R\$)	CSLL (R\$)	COFINS (R\$)	PIS/PASEP (R\$)
-	-	-	-	-
Código do Serviço				
03476 - Contabilidade, inclusive serviços técnicos e auxiliares.				
Valor Total das Deduções (R\$)	Base de Cálculo (R\$)	Alíquota (%)	Valor do ISS (R\$)	Crédito (R\$)
0,00	-	-	-	0,00
Município da Prestação do Serviço		Número Inscrição da Obra	Valor Aproximado dos Tributos / Fonte	
-		-	-	
OUTRAS INFORMAÇÕES				
(1) Esta NFS-e foi emitida com respaldo na Lei nº 14.097/2005. (2) Documento emitido por ME ou EPP optante pelo Simples Nacional.				



TED - Transferência Eletrônica Disponível

G332071223974791018
07/10/2022 12:37:04

Debitado

Agência 4328-1
Conta corrente 8019-5 INSTITUTO SEMPRE AMIGOS

Creditado

Banco 77 BANCO INTER
Agência (sem DV) 1 MATRIZ
Conta corrente (com DV) 62057065
Conta Pagamento 0000
CNPJ 36.481.053/0001-19
Nome favorecido J.N.CAVALCANTE ASSESSORIA E CONSULTORIA
Finalidade CREDITO EM CONTA
Número documento 100.702
Valor 1.100,00
Data transferência 07/10/2022
"C" - CPF/CNPJ diferente
Autenticação SISBB 615F6D6C82B620E9

Transação efetuada com sucesso por: JD496001 PEDRO LANCSARICS.

Serviço de Atendimento ao Consumidor - SAC 0800 729 0722

Ouvidoria BB 0800 729 5578
Para deficientes auditivos 0800 729 0088

SECRETARIA DA FAZENDA DO ESTADO DE SÃO PAULO**Cadastro Informativo dos Créditos não Quitados de Órgãos e Entidades Estaduais
CADIN Estadual****Informações Cadastrais****CNPJ/CPF: 36.481.053/0001-19****Não foram encontradas pendências no Cadastro de Créditos não quitados de Órgãos e Entidades Estaduais – CADIN ESTADUAL.****Pesquisa realizada em: 07/10/2022 às 12:19:25**

Se você recebeu o comunicado CADIN regularize sua situação em 90 (noventa) dias contados a partir da data de expedição do mesmo.

Este documento não tem validade de Certidão Negativa.

Em conformidade com a Lei Estadual nº 12.799/2008 a inexistência de registro no CADIN Estadual:

- Não configura reconhecimento de regularidade de situação, nem dispensa a apresentação dos documentos exigidos em lei, decreto e demais atos normativos. (artigo 7º)
- Não impede a consulta prévia pelos órgãos e entidades da Administração direta e indireta ao sistema CADIN Estadual. (artigo 6º)
- Aos registros incluídos após a emissão da declaração cabe a aplicação do parágrafo 1º do artigo 6º.

A autenticidade deste documento deverá ser confirmada na página da Secretaria da Fazenda do Estado de São Paulo, endereço: https://www.fazenda.sp.gov.br/cadin_estadual/pages/publ/cadin.aspx

Código da Declaração: 91257069.723634BC.CC5258AA.0C1EAC4F**EMISSÃO GRATUITA****Atenção: Qualquer rasura ou emenda invalidará este documento.**

**Consulta Pública ao Cadastro
ICMS****Cadastro de Contribuintes de
ICMS - Cadesp**

Consulta e Emissão de Código de Controle Validação/Reemissão de Código de Controle

Identificação do Estabelecimento: CNPJ ▼ 36481053000119

Não sou um robô

reCAPTCHA
Privacidade - Termos

Não existem registros que atendem ao critério de filtro definido.

Secretaria da Fazenda do Estado de São Paulo



PREFEITURA DO MUNICÍPIO DE SÃO PAULO

SECRETARIA MUNICIPAL DA FAZENDA

NOTA FISCAL ELETRÔNICA DE SERVIÇOS - NFS-e

Número da Nota

00000054

Data e Hora de Emissão

07/11/2022 09:42:41

Código de Verificação

UG97-3KAA

PRESTADOR DE SERVIÇOS

CPF/CNPJ: **43.981.332/0001-07**

Inscrição Municipal: **7.103.725-0**

Nome/Razão Social: **NOMADE EVENTOS ESPORTIVOS LTDA**

Endereço: **AV ENG LUIZ CARLOS BERRINI 1748, CONJ 1710 - CIDADE MONCOES - CEP: 04571-000**

Município: **São Paulo**

UF: **SP**

TOMADOR DE SERVIÇOS

Nome/Razão Social: **INSTITUTO SEMPRE AMIGOS**

Inscrição Municipal: **4.426.043-1**

CPF/CNPJ: **14.743.642/0001-95**

Endereço: **R VERBO DIVINO 02001, CJ 305 TORRE B - CHACARA SANTO ANTONIO - CEP: 04719-002**

Município: **São Paulo**

UF: **SP**

E-mail: **presidencia@institutosemreamigos.com.br**

INTERMEDIÁRIO DE SERVIÇOS

CPF/CNPJ: ----

Nome/Razão Social: ----

DISCRIMINAÇÃO DOS SERVIÇOS

Locação de 108 horas de quadras de tênis para atender ao projeto TENIS PARA TODOS 11ª parcela de um total de 12

Secretaria Estadual de Esportes
Chamamento 04/2021
Termo de fomento SEESP 114/2021
Processo SEESP 1134001/2021
Lei 13.019/14

VALOR TOTAL DO SERVIÇO = R\$ 16.200,00

INSS (R\$)	IRRF (R\$)	CSLL (R\$)	COFINS (R\$)	PIS/PASEP (R\$)
-	-	-	-	-
Código do Serviço				
05657 - Ginástica, dança, esportes, natação, artes marciais e demais atividades físicas.				
Valor Total das Deduções (R\$)	Base de Cálculo (R\$)	Alíquota (%)	Valor do ISS (R\$)	Crédito (R\$)
0,00	16.200,00	2,00%	324,00	0,00
Município da Prestação do Serviço		Número Inscrição da Obra	Valor Aproximado dos Tributos / Fonte	
-		-	-	

OUTRAS INFORMAÇÕES

(1) Esta NFS-e foi emitida com respaldo na Lei nº 14.097/2005, (2) Esta NFS-e não gera crédito, (3) Data de vencimento do ISS desta NFS-e 10/12/2022.



TED - Transferência Eletrônica Disponível

G3380713584427341
07/11/2022 14:05:19

Debitado

Agência	4328-1
Conta corrente	8019-5 INSTITUTO SEMPRE AMIGOS

Creditado

Banco	208 BANCO BTG PACTUAL S.A.
Agência (sem DV)	50 BTG BUSINESS
Conta corrente (com DV)	2211176
Conta Pagamento	0000
CNPJ	43.981.332/0001-07
Nome favorecido	NOMADE EVENTOS ESPORTIVOS LTDA
Finalidade	CREDITO EM CONTA
Número documento	110.701
Valor	16.200,00
Data transferência	07/11/2022
C - CPF/CNPJ diferente	
Autenticação SISBB	50277B9EFDD8B34B

Transação efetuada com sucesso por: JD496001 PEDRO LANCSARICS.
Serviço de Atendimento ao Consumidor - SAC 0800 729 0722

Ouvidoria BB 0800 729 5678
Para deficientes auditivos 0800 729 0088

SECRETARIA DA FAZENDA DO ESTADO DE SÃO PAULO**Cadastro Informativo dos Créditos não Quitados de Órgãos e Entidades Estaduais
CADIN Estadual****Informações Cadastrais****CNPJ/CPF: 43.981.332/0001-07****Não foram encontradas pendências no Cadastro de Créditos não quitados de Órgãos e Entidades Estaduais – CADIN ESTADUAL.****Busca realizada em: 07/11/2022 às 13:56:01**

Se você recebeu o comunicado CADIN regularize sua situação em 90 (noventa) dias contados a partir da data de expedição do mesmo.

Este documento não tem validade de Certidão Negativa.

Em conformidade com a Lei Estadual nº 12.799/2008 a inexistência de registro no CADIN Estadual:

- Não configura reconhecimento de regularidade de situação, nem dispensa a apresentação dos documentos exigidos em lei, decreto e demais atos normativos. (artigo 7º)
- Não impede a consulta prévia pelos órgãos e entidades da Administração direta e indireta ao sistema CADIN Estadual. (artigo 6º)
- Aos registros incluídos após a emissão da declaração cabe a aplicação do parágrafo 1º do artigo 6º.

A autenticidade deste documento deverá ser confirmada na página da Secretaria da Fazenda do Estado de São Paulo, endereço: https://www.fazenda.sp.gov.br/cadin_estadual/pages/publ/cadin.aspx

Código da Declaração: 37461868.B41ACCA1.A11EEB81.12A76F7D**EMISSÃO GRATUITA****Atenção: Qualquer rasura ou emenda invalidará este documento.**



Consulta e Emissão de Código de Controle Validação/Reemissão de Código de Controle

Identificação do Estabelecimento: CNPJ ▼ 43981332000107

Não sou um robô

reCAPTCHA
Privacidade - Termos

Não existem registros que atendem ao critério de filtro definido.



REPÚBLICA FEDERATIVA DO BRASIL
CADASTRO NACIONAL DA PESSOA JURÍDICA

NÚMERO DE INSCRIÇÃO 43.981.332/0001-07 MATRIZ	COMPROVANTE DE INSCRIÇÃO E DE SITUAÇÃO CADASTRAL	DATA DE ABERTURA 22/10/2021
--	---	---------------------------------------

NOME EMPRESARIAL
NOMADE EVENTOS ESPORTIVOS LTDA

TÍTULO DO ESTABELECIMENTO (NOME DE FANTASIA) ARENA BTG +	PORTE ME
--	--------------------

CÓDIGO E DESCRIÇÃO DA ATIVIDADE ECONÔMICA PRINCIPAL
93.11-5-00 - Gestão de instalações de esportes

CÓDIGO E DESCRIÇÃO DAS ATIVIDADES ECONÔMICAS SECUNDÁRIAS
74.90-1-99 - Outras atividades profissionais, científicas e técnicas não especificadas anteriormente (Dispensada *)
85.91-1-00 - Ensino de esportes (Dispensada *)
93.13-1-00 - Atividades de condicionamento físico
93.19-1-01 - Produção e promoção de eventos esportivos (Dispensada *)

CÓDIGO E DESCRIÇÃO DA NATUREZA JURÍDICA
206-2 - Sociedade Empresária Limitada

LOGRADUERO AV ENG LUIZ CARLOS BERRINI	NÚMERO 1748	COMPLEMENTO CONJ 1710
---	-----------------------	---------------------------------

CEP 04.571-000	BAIRRO/DISTRITO CIDADE MONCOES	MUNICÍPIO SAO PAULO	UF SP
--------------------------	--	-------------------------------	-----------------

ENDEREÇO ELETRÔNICO PROFTATO@HOTMAIL.COM	TELEFONE (11) 9195-6513
--	-----------------------------------

ENTE FEDERATIVO RESPONSÁVEL (EFR)

SITUAÇÃO CADASTRAL ATIVA	DATA DA SITUAÇÃO CADASTRAL 22/10/2021
------------------------------------	---

MOTIVO DE SITUAÇÃO CADASTRAL

SITUAÇÃO ESPECIAL *****	DATA DA SITUAÇÃO ESPECIAL *****
----------------------------	------------------------------------

(*) A dispensa de alvarás e licenças é direito do empreendedor que atende aos requisitos constantes na Resolução CGSIM nº 51, de 11 de junho de 2019, ou da legislação própria encaminhada ao CGSIM pelos entes federativos, não tendo a Receita Federal qualquer responsabilidade quanto às atividades dispensadas.

Aprovado pela Instrução Normativa RFB nº 1.863, de 27 de dezembro de 2018.

Emitido no dia 07/11/2022 às 13:57:04 (data e hora de Brasília).

Página: 1/1

 PREFEITURA DO MUNICÍPIO DE SÃO PAULO SECRETARIA MUNICIPAL DA FAZENDA NOTA FISCAL ELETRÔNICA DE SERVIÇOS - NFS-e <small>20221109:28481053000119</small>	Número da Nota 00000191			
	Data e Hora de Emissão 09/11/2022 09:40:50 Código de Verificação UWYA-MZJC			
PRESTADOR DE SERVIÇOS				
CPF/CNPJ: 36.481.053/0001-19 Nome/Razão Social: J.N.CAVALCANTE ASSESSORIA E CONSULTORIA CONTABIL TRIBUTARIO Endereço: R TUMUCUMAQUE 144 - VILA NOVA MANCHESTER - CEP: 03444-060 Município: São Paulo	Inscrição Municipal: 6.543.914-7 UF: SP			
TOMADOR DE SERVIÇOS				
Nome/Razão Social: INSTITUTO SEMPRE AMIGOS CPF/CNPJ: 14.743.642/0001-95 Endereço: R VERBO DIVINO 02001, CJ 305 TORRE B - CHACARA SANTO ANTONIO - CEP: 04719-002 Município: São Paulo				
Inscrição Municipal: 4.426.043-1 UF: SP E-mail: presidencia@institutosempreamigos.com.br				
INTERMEDIÁRIO DE SERVIÇOS				
CPF/CNPJ: ---- Nome/Razão Social: ----				
DISCRIMINAÇÃO DOS SERVIÇOS				
Serviços contábeis para o projeto TÊNIS PARA TODOS Secretaria Estadual de Esportes Chamamento 04/2021 Termo de fomento SEESP 114/2021 Processo SEESP 1134001/2021 Lei 13.019/14 Serviços de assessoria contábil/tributário J.N.CAVALCANTE ASSESSORIA E CONSULTORIA CONTABIL Dados bancários: Banco Inter: 077 Agência: 0001 Conta corrente: 6205706-5 Pix: CNPJ(mf) 3				
VALOR TOTAL DO SERVIÇO = R\$ 1.100,00				
ISS (R\$)	IRRF (R\$)	CSLL (R\$)	COFINS (R\$)	PIS/PASEP (R\$)
-	-	-	-	-
Código do Serviço				
03476 - Contabilidade, inclusive serviços técnicos e auxiliares.				
Valor Total das Deduções (R\$)	Base de Cálculo (R\$)	Alíquota (%)	Valor do ISS (R\$)	Crédito (R\$)
0,00	*	*	*	0,00
Município da Prestação do Serviço	Numero Inscrição da Obra	Valor Aproximado dos Tributos / Fonte		
-	-	-		
OUTRAS INFORMAÇÕES				
(1) Esta NFS-e foi emitida com respaldo na Lei nº 14 007/2005. (2) Documento emitido por ME ou EPP optante pelo Simples Nacional.				



TED - Transferência Eletrônica Disponível

G336091301055190020
09/11/2022 13:18:09

Debitado

Agência 4328-1
Conta corrente 8019-5 INSTITUTO SEMPRE AMIGOS

Creditado

Banco 77 BANCO INTER
Agência (sem DV) 1 MATRIZ
Conta corrente (com DV) 62057065
Conta Pagamento 0000
CNPJ 36.481.053/0001-19
Nome favorecido J.N.CAVALCANTE ASSESSORIA E CONSULTORIA
Finalidade CREDITO EM CONTA
Número documento 110.801
Valor 1,100,00
Data transferência 09/11/2022
C - CPF/CNPJ diferente
Autenticação SISBB 07196EBEAEFFB49E

Transação efetuada com sucesso por: JD496001 PEDRO LANCSARICS.

Serviço de Atendimento ao Consumidor - SAC 0800 729 0722

Ouvidoria BB 0800 729 5678
Para deficientes auditivos 0800 729 0088

SECRETARIA DA FAZENDA DO ESTADO DE SÃO PAULO**Cadastro Informativo dos Créditos não Quitados de Órgãos e Entidades Estaduais
CADIN Estadual****Informações Cadastrais****CNPJ/CPF: 36.481.053/0001-19****Não foram encontradas pendências no Cadastro de Créditos não quitados de Órgãos e Entidades Estaduais – CADIN ESTADUAL.****Pesquisa realizada em: 09/11/2022 às 12:58:53**

Se você recebeu o comunicado CADIN regularize sua situação em 90 (noventa) dias contados a partir da data de expedição do mesmo.

Este documento não tem validade de Certidão Negativa.

Em conformidade com a Lei Estadual nº 12.799/2008 a inexistência de registro no CADIN Estadual:

- Não configura reconhecimento de regularidade de situação, nem dispensa a apresentação dos documentos exigidos em lei, decreto e demais atos normativos. (artigo 7º)
- Não impede a consulta prévia pelos órgãos e entidades da Administração direta e indireta ao sistema CADIN Estadual. (artigo 6º)
- Aos registros incluídos após a emissão da declaração cabe a aplicação do parágrafo 1º do artigo 6º.

A autenticidade deste documento deverá ser confirmada na página da Secretaria da Fazenda do Estado de São Paulo, endereço: https://www.fazenda.sp.gov.br/cadin_estadual/pages/publ/cadin.aspx

Código da Declaração: D9A3B970.65BBF530.131D83C5.F73CE860**EMISSÃO GRATUITA****Atenção: Qualquer rasura ou emenda invalidará este documento.**

	PREFEITURA DO MUNICÍPIO DE SÃO PAULO				Número da Nota
	SECRETARIA MUNICIPAL DA FAZENDA				00000059
	NOTA FISCAL ELETRÔNICA DE SERVIÇOS - NFS-e				Data e Hora de Emissão 02/12/2022 11:50:51
20221202043981332000107					Código de Verificação QUNJ-4EBF
PRESTADOR DE SERVIÇOS					
CPF/CNPJ: 43.981.332/0001-07		Inscrição Municipal: 7.103.725-0			
Nome/Razão Social: NOMADE EVENTOS ESPORTIVOS LTDA					
Endereço: AV ENG LUIZ CARLOS BERRINI 1748, CONJ 1710 - CIDADE MONCOES - CEP: 04671-000					
Município: São Paulo			UF: SP		
TOMADOR DE SERVIÇOS					
Nome/Razão Social: INSTITUTO SEMPRE AMIGOS					
CPF/CNPJ: 14.743.642/0001-95		Inscrição Municipal: 4.426.043-1			
Endereço: R VERBO DIVINO 02001, CJ 305 TORRE B - CHACARA SANTO ANTONIO - CEP: 04719-002					
Município: São Paulo			UF: SP E-mail: presidencia@institutosemreamigos.com.br		
INTERMEDIÁRIO DE SERVIÇOS					
CPF/CNPJ: ----		Nome/Razão Social: ----			
DISCRIMINAÇÃO DOS SERVIÇOS					
Locação de 108 horas de quadras de tênis para atender ao projeto TÊNIS PARA TODOS 12ª parcela de um total de 12					
Secretaria Estadual de Esportes Chamamento 04/2021 Teto de fomento SEESP 114/2021 Processo SEESP 1134001/2021 Lei 13.019/14					
VALOR TOTAL DO SERVIÇO = R\$ 16.200,00					
ISS (R\$)	IRRF (R\$)	CSLL (R\$)	COFINS (R\$)	PIS/PASEP (R\$)	
-	-	-	-	-	
Código do Serviço					
05657 - Ginástica, dança, esportes, natação, artes marciais e demais atividades físicas.					
Valor Total das Deduções (R\$)	Base de Cálculo (R\$)	Alíquota (%)	Valor do ISS (R\$)	Crédito (R\$)	
0,00	16.200,00	2,00%	324,00	0,00	
Município da Prestação do Serviço		Número Inscrição da Obra	Valor Aproximado dos Tributos / Fonte		
-		-	-		
OUTRAS INFORMAÇÕES					
(1) Esta NFS-e foi emitida com respaldo na Lei nº 14.097/2005. (2) Esta NFS-e não gera crédito. (3) Data de vencimento do ISS desta NFS-e: 10/01/2023.					



TED - Transferência Eletrônica Disponível

Debitado

Agência 4328-1
Conta corrente 8019-5 INSTITUTO SEMPRE AMIGOS

Creditado

Banco 208 BANCO BTG PACTUAL S.A.
Agência (sem DV) 50 BTG BUSINESS
Conta corrente (com DV) 2211176
Conta Pagamento 0000
CNPJ 43.981.332/0001-07
Nome favorecido NOMADE EVENTOS ESPORTIVOS LTDA
Finalidade CREDITO EM CONTA
Número documento 120.501
Valor 16.200,00
Data transferência 05/12/2022
C - CPF/CNPJ diferente
Autenticação SISBB 17D12989E24B5C70

Transação efetuada com sucesso por: JD496001 PEDRO LANCSARICS.

Serviço de Atendimento ao Consumidor - SAC 0800 729 0722

Ouvidoria BB 0800 729 5678
Para deficientes auditivos 0800 729 0088

SECRETARIA DA FAZENDA DO ESTADO DE SÃO PAULO**Cadastro Informativo dos Créditos não Quitados de Órgãos e Entidades Estaduais
CADIN Estadual****Informações Cadastrais****CNPJ/CPF: 43.981.332/0001-07****Não foram encontradas pendências no Cadastro de Créditos não quitados de Órgãos e Entidades Estaduais – CADIN ESTADUAL.****Pesquisa realizada em: 05/12/2022 às 08:46:09**

Se você recebeu o comunicado CADIN regularize sua situação em 90 (noventa) dias contados a partir da data de expedição do mesmo.

Este documento não tem validade de Certidão Negativa.

Em conformidade com a Lei Estadual nº 12.799/2008 a inexistência de registro no CADIN Estadual:

- Não configura reconhecimento de regularidade de situação, nem dispensa a apresentação dos documentos exigidos em lei, decreto e demais atos normativos. (artigo 7º)
- Não impede a consulta prévia pelos órgãos e entidades da Administração direta e indireta ao sistema CADIN Estadual. (artigo 6º)
- Aos registros incluídos após a emissão da declaração cabe a aplicação do parágrafo 1º do artigo 6º.

A autenticidade deste documento deverá ser confirmada na página da Secretaria da Fazenda do Estado de São Paulo, endereço: https://www.fazenda.sp.gov.br/cadin_estadual/pages/publ/cadin.aspx

Código da Declaração: F5AA5F44.9F574600.96287A89.06F51209**EMISSÃO GRATUITA****Atenção: Qualquer rasura ou emenda invalidará este documento.**

 PREFEITURA DO MUNICÍPIO DE SÃO PAULO SECRETARIA MUNICIPAL DA FAZENDA NOTA FISCAL ELETRÔNICA DE SERVIÇOS - NFS-e <small>7022125035481053000119</small>	Número da Nota 00000208			
	Data e Hora de Emissão 05/12/2022 17:18:19			
	Código de Verificação IPRL-CIZ3			
PRESTADOR DE SERVIÇOS				
CPF/CNPJ: 35.481.053/0001-19 Inscrição Municipal: 6.543.914-7 Nome/Razão Social: J.N.CAVALCANTE ASSESSORIA E CONSULTORIA CONTABIL TRIBUTARIO Endereço: R TUMUCUMAQUE 144 - VILA NOVA MANCHESTER - CEP: 03444-060 Município: São Paulo UF: SP				
TOMADOR DE SERVIÇOS				
Nome/Razão Social: INSTITUTO SEMPRE AMIGOS Inscrição Municipal: 4.426.043-7 CPF/CNPJ: 14.743.642/0001-95 Endereço: R VERBO DIVINO 02001, CJ 305 TORRE B - CHACARA SANTO ANTONIO - CEP: 04719-002 Município: São Paulo UF: SP E-mail: presidencia@institutosempreamigos.com.br				
INTERMEDIÁRIO DE SERVIÇOS				
CPF/CNPJ: ---- Nome/Razão Social: ----				
DISCRIMINAÇÃO DOS SERVIÇOS				
Serviços contábeis para atender as necessidades do projeto esportivo denominado "Tênis para Todos" Secretaria Estadual de Esportes Chamamento 04/2021 Termo de Fomento- SEESP n° 114/2021 Proc. SEESP n°1134001/2021 Lei 13.019/14 Dados bancários: Banco Inter: 077 Agência: 0001 Conta corrente: 6205706-5 Pix: CNPJ(af) 35.481.053/0001-19				
VALOR TOTAL DO SERVIÇO = R\$ 2.200,00				
INSS (R\$)	IRRF (R\$)	CSLL (R\$)	COFINS (R\$)	PIS/PASEP (R\$)
-	-	-	-	-
Código do Serviço 03476 - Contabilidade, inclusive serviços técnicos e auxiliares.				
Valor Total das Deduções (R\$)	Base de Cálculo (R\$)	Alíquota (%)	Valor do ISS (R\$)	Crédito (R\$)
0,00	-	-	-	0,00
Município da Prestação do Serviço		Número Inscrição da Obra	Valor Aproximado dos Tributos / Fonte	
-		-	-	
OUTRAS INFORMAÇÕES				
(1) Esta NFS-e foi emitida com respaldo na Lei nº 14.097/2005, (2) Documento emitido por ME ou EPP optante pelo Simples Nacional.				



TED - Transferência Eletrônica Disponível

G333060739060807029
06/12/2022 07:55:28

Debitado

Agência 4328-1
Conta corrente 8019-5 INSTITUTO SEMPRE AMIGOS

Creditado

Banco 77 BANCO INTER
Agência (sem DV) 1 MATRIZ
Conta corrente (com DV) 62057065
Conta Pagamento 0000
CNPJ 36.481.053/0001-19
Nome favorecido J.N.CAVALCANTE ASSESSORIA E CONSULTORIA
Finalidade CREDITO EM CONTA
Número documento 120.601
Valor 2.200,00
Data transferência 06/12/2022
C - CPF/CNPJ diferente
Autenticação SISBB 4A206DC56830FAB4

Transação efetuada com sucesso por: JD496001 PEDRO LANCSARICS.

Serviço de Atendimento ao Consumidor - SAC 0800 729 0722

Ouvidoria BB 0800 729 5678
Para deficientes auditivos 0800 729 0088

SECRETARIA DA FAZENDA DO ESTADO DE SÃO PAULO**Cadastro Informativo dos Créditos não Quitados de Órgãos e Entidades Estaduais
CADIN Estadual****Informações Cadastrais****CNPJ/CPF: 36.481.053/0001-19****Não foram encontradas pendências no Cadastro de Créditos não quitados de Órgãos e Entidades Estaduais – CADIN ESTADUAL.****Pesquisa realizada em: 06/12/2022 às 08:01:07**

Se você recebeu o comunicado CADIN regularize sua situação em 90 (noventa) dias contados a partir da data de expedição do mesmo.

Este documento não tem validade de Certidão Negativa.

Em conformidade com a Lei Estadual nº 12.799/2008 a inexistência de registro no CADIN Estadual:

- Não configura reconhecimento de regularidade de situação, nem dispensa a apresentação dos documentos exigidos em lei, decreto e demais atos normativos. (artigo 7º)
- Não impede a consulta prévia pelos órgãos e entidades da Administração direta e indireta ao sistema CADIN Estadual. (artigo 6º)
- Aos registros incluídos após a emissão da declaração cabe a aplicação do parágrafo 1º do artigo 6º.

A autenticidade deste documento deverá ser confirmada na página da Secretaria da Fazenda do Estado de São Paulo, endereço: https://www.fazenda.sp.gov.br/cadin_estadual/pages/publ/cadin.aspx

Código da Declaração: 9A897D65.4512E2B9.1B093727.6E755CBD**EMISSÃO GRATUITA****Atenção: Qualquer rasura ou emenda invalidará este documento.**

Termo de Solicitação de Encerramento de Conta Corrente

Local e data

SAO PAULO SP , 23 de Janeiro de 2023

Ao

Banco do Brasil S.A.

Nome da dependência

4328-1 EMPRESA PERDIZES

Endereço

AV.SUMARE,888

Cidade

SAO PAULO

UF

SP

CEP

5016110

Senhor Gerente,

Solicito o encerramento da conta nº 8019-5, de minha titularidade, mantida junto à agência 4328-1, conforme Resolução nº 4.753, de 26.09.2019, do Conselho Monetário Nacional.

Motivo do encerramento

Encerramento da Atividade Empresarial

Autorizo o Banco do Brasil a:

- (i) liquidar todas as eventuais operações de crédito que previam débito de valores na conta objeto do pedido de encerramento;
- (ii) desvincular eventuais contratos e/ou aplicações não liquidados, inclusive de operações de crédito, e alterar a forma de cobrança para boleto, exceto nos casos de consignação em folha de pagamento e antecipações.
- (iii) cancelar todas as autorizações para débito automático de compromissos concedidas até a presente data, cujos lançamentos tenham que ocorrer na conta ora encerrada; e

JECLARO que estou ciente e de acordo que:

1. O Banco do Brasil terá o prazo de até 30 (trinta) dias, contados da entrega deste Termo, para confirmar o encerramento da conta indicada acima. Declaro o fornecimento do endereço para envio de comunicação que vier a ser necessária. As informações também estarão disponíveis em qualquer agência do Banco do Brasil ou na Central de Atendimento BB pelo 4004-0001.
2. Ficará à minha disposição, para posterior retirada, eventual saldo credor que venha a ser verificado na conta ora encerrada quando da finalização do processo de encerramento;
3. a partir desta data, a conta indicada entrará em processo de encerramento e, eventual remessa futura de salário poderá ser rejeitada;
4. continuo sendo o único responsável pelo pagamento, diretamente aos respectivos credores (companhias de água, luz, telefone, etc.), dos compromissos que tenham sido objeto de autorizações para débito automático, não sendo imputável ao Banco qualquer responsabilidade



Termo de Solicitação de Encerramento de Conta Corrente

da lei, que me comprometo a inutilizar as folhas de cheques e/ou os cartões magnéticos, relacionados à conta ora encerrada, que ainda estejam em meu poder e por qualquer motivo não tenham sido entregues neste ato.

15. Pelo presente Termo, MANIFESTO também que TENHO interesse no encerramento da(s) conta(s) cartão porventura existente(s), conforme faculta a cláusula XIX das Cláusulas Gerais do Contrato de Emissão e Utilização dos Cartões Banco do Brasil S.A. - Pessoas Físicas - Correntistas e Não Correntistas. DECLARO ter sido devidamente informado de que, no caso de encerramento da(s) conta(s) cartão: (i) deverei devolver o(s) cartão(ões) que esteja(m) em meu poder, inclusive adicional(is); (ii) permanecerei responsável pelos débitos remanescentes decorrentes do Contrato de Emissão e Utilização dos Cartões Banco do Brasil S.A., os quais deverão ser pagos de uma só vez; (iii) deverei liquidar o saldo devedor eventualmente verificado pelo Banco; (iv) farei jus à devolução proporcional do valor da Tarifa de Anuidade, a ser restituída na forma da cláusula 19.3 das Cláusulas Gerais do Contrato de Emissão e Utilização dos Cartões Banco do Brasil S.A. - Pessoas Físicas - Correntistas e Não Correntistas.

16. Declaro que estou ciente e de acordo que:

16.1. Na existência de operações vigentes do produto Compromissada Título Privado e/ou Compromissada Título Público (BB APLIC), devo solicitar, preferencialmente, o resgate total antecipado das operações. Mas caso tenha o interesse em permanecer com as operações ativas, independente da manutenção da conta corrente, fornecerei ao Banco do Brasil os dados bancários de conta corrente ou de poupança de minha titularidade em outra instituição financeira, e autorizo a transferência da integralidade do crédito respectivo para a referida conta quando do vencimento das operações. Assumo total compromisso em manter a conta fornecida da outra instituição financeira ativa até a liquidação das operações ou informar ao Banco do Brasil S.A. no prazo máximo de 10 (dez) dias antes do vencimento das operações uma nova conta para cadastramento/vinculação às operações, eximindo o Banco do Brasil S.A. de qualquer responsabilidade pelo não recebimento dos valores na data do vencimento das operações, em virtude de fornecimento intempestivo ou incorretos dos dados de minha conta corrente ou de poupança na outra instituição financeira.

16.2. Na existência de operações vigentes do produto Letra Financeira, tendo em vista o prazo mínimo legal que não admite resgates antecipados, fornecerei ao Banco do Brasil os dados bancários de conta corrente ou de poupança de minha titularidade em outra instituição financeira, e autorizo a transferência da integralidade do crédito respectivo para a referida conta quando do vencimento das operações. Assumo total compromisso em manter a conta fornecida da outra instituição financeira ativa até a liquidação das operações ou informar ao Banco do Brasil S.A. no prazo máximo de 10 (dez) dias antes do vencimento das operações um nova conta para cadastramento/vinculação às operações, eximindo o Banco do Brasil S.A. de qualquer responsabilidade pelo não recebimento dos valores na data do vencimento das operações, em virtude de fornecimento intempestivo ou incorretos dos dados de minha conta corrente ou de poupança na outra instituição financeira.

17. Caso existam posições em Derivativos abertas, em virtude desta solicitação de encerramento da conta corrente indicada no item 3 do Apêndice do Contrato Global de Derivativos (CGD), declaro que estou ciente e concordo com a Antecipação das Operações de Derivativos de acordo com o art. 15.6 do Contrato Global de Derivativos (CGD).

18. Caso existam operação(ões) nas linhas de Crédito Rural vinculada(s) à conta objeto da presente solicitação de encerramento e que permanecerão ativa(s), autorizo a alteração da forma de pagamento para BOLETO. Declaro que é minha responsabilidade comparecer a

DEVOLUÇÃO TARIFAS BANCÁRIAS

 **Transferência
realizada com
sucesso.**

Conta origem:

INSTITUTO SEMPRE AMIGOS

Instituição: 033 - SANTANDER

Agência: 2050 Conta: 13.005461-1

Conta destino:

INSTITUTO SEMPRE AMIGOS

Instituição: 0001 - BCO DO BRASIL S A

Agência: 4328 Conta: 80195

Data de efetivação:

20/01/2023

Tipo de conta:

Conta corrente

Tipo de transferência:

TED

Finalidade:

10 - Crédito em Conta Corrente

Titularidade:

Outra titularidade

Valor

R\$ **861,00**

Transação sujeita à cobrança de
Tarifa. Consulte os valores na Tabela
de Serviços nas agências e no site:
www.santander.com.br>Santander
>Conta Corrente>Tarifas e Pacotes
Padronizados>Tabela Completa de
Serviços.

Data/Hora da transação:

20/01/2023 08:30:55

Autenticação bancária:

B9E655B67337EB4133F9A1B

 **COMPARTILHAR**

 **NOVA**



Central de Atendimento Santander

**4004-2125 (Capitais e Regiões
Metropolitanas)**

0800-726-2125 (Demais localidades)

SAC: 0800-762-7777

Ouvidoria: 0800-726-0322

Devolução saldo
remanescente para
conta SELJ



Depósito Identificado - Entre contas correntes BB - 3o nível

Debitado

Nome INSTITUTO SEMPRE AMIGOS
Agência 4328-1
Conta corrente 8019-5

Creditado

Nome SECRETARIA DE ESPORTES
Agência 1897-X
Conta corrente 139625-0
Valor 9.418,13
Identificador 1 14743642000195
Identificador 2 11340012021
Identificador 3 1142021
Identificador 4 PROJETO TÊNIS PARA TODOS TERMO DE FOMENTO SEESP 114/2021 PROCESSO SEESP 1134001/2021 LEI 13.019/14
CHAMAMENTO 04/2021
Data Nesta data

Transação efetuada com sucesso por: JD496001 PEDRO LANCSARICS.

Serviço de Atendimento ao Consumidor - SAC 0800 729 0722

Ouvidoria BB 0800 729 5678
Para deficientes auditivos 0800 729 0088

**EXTRATO
CONTA
MOVIMENTO**



Consultas - Extrato de conta corrente

G3380516211729151
05/06/2022 19:27:27

Cliente - Conta atual

Agência 4328-1
Conta corrente 8019-5INSTITUTO SEMPRE AMIGOS
Período do extrato 12 / 2021

Lançamentos

Dt. balancete	Dt. movimento	Ag. origem	Lote	Histórico	Documento	Valor R\$	Saldo
19/11/2021		0000	00000	000 Saldo Anterior			0,00 C
13/12/2021		0000	14138	632 Ordem Bancária	202.112.100.094.067	239.125,00 C	239.125,00 C
				463772220003-90 SP-SEC DA FAZENDA E PL			
20/12/2021		0000	13049	345 BB RF Ref DI Plus Ágil	1.200.032	239.125,00 D	0,00 C
31/12/2021		0000	00000	999 S A L D O			0,00 C

OBSERVAÇÕES:

Transação efetuada com sucesso por: JD496001 PEDRO LANCSARICS.
Serviço de Atendimento ao Consumidor - SAC 0800 729 0722

Ouvidoria BB 0800 729 5678
Para deficientes auditivos 0800 729 0088



Consultas - Extrato de conta corrente

G3380516211729151
05/06/2022 19:28:07

Cliente - Conta atual

Agência 4328-1
Conta corrente 8019-5INSTITUTO SEMPRE AMIGOS
Período do extrato 01 / 2022

Lançamentos

Dt. balancete	Dt. movimento	Ag. origem	Lote	Histórico	Documento	Valor R\$	Saldo
20/12/2021		0000	00000	000 Saldo Anterior			0,00 C
10/01/2022		0000	13113	435 Tarifa Pacote de Serviços Cobrança referente 10/01/2022	820.101.203.147.783	66,00 D	
10/01/2022		0000	00000	791 Resgate Fundo	32	66,00 C	0,00 C
13/01/2022		0000	13105	393 TED Transf.Eletr.Disponiv 341 7370 065505554000196 J.REMAC CONTA	11.301	1.032,35 D	
13/01/2022		0000	13105	393 TED Transf.Eletr.Disponiv 104 4142 019062661000170 ANA CRISTINA	11.302	5.605,00 D	
13/01/2022		0000	00000	791 Resgate Fundo	32	6.637,35 C	0,00 C
17/01/2022		0000	13105	393 TED Transf.Eletr.Disponiv 208 0050 043981332000107 NOMADE EVENTO	11.701	16.200,00 D	
17/01/2022		0000	00000	791 Resgate Fundo	32	16.200,00 C	0,00 C
31/01/2022		0000	00000	999 S A L D O			0,00 C

OBSERVAÇÕES:

Transação efetuada com sucesso por: JD496001 PEDRO LANGSARICS,
Serviço de Atendimento ao Consumidor - SAC 0800 729 0722

Ouvidoria BB 0800 729 5678
Para deficientes auditivos 0800 729 0088



Consultas - Extrato de conta corrente

G3380516211729151
05/06/2022 19:28:34

Cliente - Conta atual

Agência 4328-1
Conta corrente 8019-5INSTITUTO SEMPRE AMIGOS
Período do extrato 02 / 2022

Lançamentos

Dt. balancete	Dt. movimentação	Ag. origem	Lote	Historico	Documento	Valor R\$	Saldo
17/01/2022		0000	00000	000 Saldo Anterior			0,00 C
10/02/2022		0000	13113	435 Tarifa Pacote de Serviços Cobrança referente 10/02/2022	850.411.200.656.572	66,00 D	
10/02/2022		0000	00000	791 Resgate Fundo	32	66,00 C	0,00 C
14/02/2022		0000	13105	393 TED Transf.Eletr.Disponiv 208 0050 043981332000107 NOMADE EVENTO	21.401	16.200,00 D	
14/02/2022		0000	13105	375 Impostos RFB-DARF CODIGO DE BARRAS	21.402	16,50 D	
14/02/2022		0000	13105	375 Impostos RFB-DARF CODIGO DE BARRAS	21.403	51,15 D	
14/02/2022		0000	00000	791 Resgate Fundo	32	16.267,65 C	0,00 C
25/02/2022		0000	13105	393 TED Transf.Eletr.Disponiv 033 3527 007280690000129 TENEXT COMERC	22.501	25.920,00 D	
25/02/2022		0000	00000	791 Resgate Fundo	32	25.920,00 C	0,00 C
28/02/2022		0000	00000	999 S A L D O			0,00 C

OBSERVAÇÕES:

Transação efetuada com sucesso por: JD496001 PEDRO LANCSARICS.
Serviço de Atendimento ao Consumidor - SAC 0800 729 0722

Ouvidoria BB 0800 729 5878
Para deficientes auditivos 0800 729 0088



Consultas - Extrato de conta corrente

G3380516211729151
05/06/2022 19:29:05

Cliente - Conta atual

Agência 4328-1
Conta corrente 8019-5 INSTITUTO SEMPRE AMIGOS
Período do extrato 03 / 2022

Lançamentos

Dt. balancote	Dt. movimento	Ag. origem	Lote	Historico	Documento	Valor R\$	Saldo
25/02/2022		0000	00000 000	Saldo Anterior			0,00 C
08/03/2022		0000	13105 393	TED Transf.Eletr.Disponiv	30.801	16.200,00 D	
			208 0050 043981332000107	NOMADE EVENTO			
08/03/2022		0000	00000 791	Resgate Fundo	32	16.200,00 C	0,00 C
10/03/2022		0000	13113 435	Tarifa Pacote de Serviços	830.691.201.857.627	66,00 D	
				Cobrança referente 10/03/2022			
10/03/2022		0000	00000 791	Resgate Fundo	32	66,00 C	0,00 C
31/03/2022		0000	00000 999	S A L D O			0,00 C

OBSERVAÇÕES:

Transação efetuada com sucesso por: JD496001 PEDRO LANCARICS.

Serviço de Atendimento ao Consumidor - SAC 0800 729 0722

Ouvidoria BB 0800 729 5678

Para deficientes auditivos 0800 729 0088



Consultas - Extrato de conta corrente

G3380516211729151
05/06/2022 19:29:34

Cliente - Conta atual

Agência 4328-1
Conta corrente 8019-5 INSTITUTO SEMPRE AMIGOS
Período do extrato 04 / 2022

Lançamentos

Dt. balancete	Dt. movimento	Ag. origem	Lote	Histórico	Documento	Valor R\$	Saldo
10/03/2022		0000	00000	000 Saldo Anterior			0,00 C
07/04/2022		0000	13105 393	TED Transf.Eletr.Disponiv	40.701	16.200,00 D	
				208 0050 043981332000107 NOMADE EVENTO			
07/04/2022		0000	00000	791 Resgate Fundo	32	16.200,00 C	0,00 C
11/04/2022		0000	13113 435	Tarifa Pacote de Serviços	851.011.200.591.682	66,00 D	
				Cobrança referente 11/04/2022			
11/04/2022		0000	00000	791 Resgate Fundo	32	66,00 C	0,00 C
14/04/2022		0000	13105 393	TED Transf.Eletr.Disponiv	41.401	3.300,00 D	
				077 0001 036481053000119 J.N.CAVALCANT			
14/04/2022		0000	00000	791 Resgate Fundo	32	3.300,00 C	0,00 C
30/04/2022		0000	00000	999 S A L D O			0,00 C

OBSERVAÇÕES:

Transação efetuada com sucesso por: JD496001 PEDRO LANCSARICS.
Serviço de Atendimento ao Consumidor - SAC 0800 729 0722

Ouvidoria BB 0800 729 5678
Para deficientes auditivos 0800 729 0088



Consultas - Extrato de conta corrente

G3380516211729151
05/06/2022 19:30:04

Cliente - Conta atual

Agência 4328-1
Conta corrente 8019-SINSTITUTO SEMPRE AMIGOS
Período do extrato 05 / 2022

Lançamentos

Dt. balancete	Dt. movimento	Ag. origem	Lote	Histórico	Documento	Valor R\$	Saldo
14/04/2022		0000	00000	000 Saldo Anterior			0,00 C
10/05/2022		0000	13105	393 TED Transf.Eletr.Disponiv	51.001	16.200,00 D	
				208 0050 043881332000107 NOMADE EVENTO			
10/05/2022		0000	13113	435 Tarifa Pacote de Serviços	861.301.200.954.599	66,00 D	
				Cobrança referente 10/05/2022			
10/05/2022		0000	00000	791 Resgate Fundo	32	16.266,00 C	0,00 C
31/05/2022		0000	00000	999 S A L D O			0,00 C

OBSERVAÇÕES:

Transação efetuada com sucesso por: JD496001 PEDRO LANCSARICS.
Serviço de Atendimento ao Consumidor - SAC 0800 729 0722

Ouvidoria BB 0800 729 5678
Para deficientes auditivos 0800 729 0088



Consultas - Extrato de conta corrente

G3372620266670191
26/07/2022 22:16:53

Cliete - Conta atual

Agência 4328-1
Conta corrente 8019-SINSTITUTO SEMPRE AMIGOS
Período do extrato 06 / 2022

Lançamentos

Dt. balancete	Dt. movimento	Ag. origem	Lote	Histórico	Documento	Valor R\$	Saldo
10/05/2022		0000	00000	000 Saldo Anterior			0,00 C
03/06/2022		0000	13105 393	TED Transf.Eletr.Disponiv	60.301	1.100,00 D	
			077 0001	036481053000119 J.N.CAVALCANT			
03/06/2022		0000	00000	791 Resgate Fundo	32	1.100,00 C	0,00 C
08/06/2022		0000	13105 393	TED Transf.Eletr.Disponiv	60.801	16.200,00 D	
			208 0050	043981332000107 NOMADE EVENTO			
08/06/2022		0000	00000	791 Resgate Fundo	32	16.200,00 C	0,00 C
10/06/2022		0000	13113 435	Tarifa Pacote de Serviços	851.611.200.912.634	66,00 D	
				Cobrança referente 10/06/2022			
10/06/2022		0000	00000	791 Resgate Fundo	32	66,00 C	0,00 C
30/06/2022		0000	00000	999 S A L D O			0,00 C

OBSERVAÇÕES:

Transação efetuada com sucesso por: JD496001 PEDRO LANCSARICS.
Serviço de Atendimento ao Consumidor - SAC 0800 729 0722

Ouvidoria BB 0800 729 5678
Para deficientes auditivos 0800 729 0088



Consultas - Extrato de conta corrente

G3380713584427341
07/11/2022 14:02:31

Cliente - Conta atual

Agência 4328-1
Conta corrente 8019-5 INSTITUTO SEMPRE AMIGOS
Período do extrato 07 / 2022

Lançamentos

Dt. balancete	Dt. movimento	Ag. origem	Lote	Histórico	Documento	Valor R\$	Saldo
10/06/2022		0000	00000 000	Saldo Anterior			0,00 C
04/07/2022		0000	13105 393	TED Transf.Eletr.Disponiv			
			208 0050	043981332000107 NOMADE EVENTO	70.401	16.200,00 D	
04/07/2022		0000	00000 791	Resgate Fundo			
11/07/2022		0000	13113 435	Tarifa Pacote de Serviços	32	16.200,00 C	0,00 C
				Cobrança referente 11/07/2022	861.921.201.179.485	66,00 D	
11/07/2022		0000	00000 791	Resgate Fundo			
28/07/2022		0000	13105 393	TED Transf.Eletr.Disponiv	32	66,00 C	0,00 C
				077 0001 036481053000119 J.N.CAVALCANT	72.801	2.200,00 D	
28/07/2022		0000	00000 791	Resgate Fundo			
31/07/2022		0000	00000 999	S A L D O	32	2.200,00 C	0,00 C

OBSERVAÇÕES:

Transação efetuada com sucesso por: JD496001 PEDRO LANCSARICS.
Serviço de Atendimento ao Consumidor - SAC 0800 729 0722

Ouvidoria BB 0800 729 5678
Para deficientes auditivos 0800 729 0088



Consultas - Extrato de conta corrente

G3380713584427341
07/11/2022 14:03:15

Cliente - Conta atual

Agência 4328-1
Conta corrente 8019-5INSTITUTO SEMPRE AMIGOS
Período do extrato 08 / 2022

Lançamentos

Dt. balancete	Dt. movimento	Ag. origem	Lote	Histórico	Documento	Valor R\$	Saldo
28/07/2022		0000	00000	000 Saldo Anterior			0,00 C
09/08/2022		0000	13105	383 TED Transf.Eletr.Disponiv	80.901	16.200,00 D	
			209	0050 043981332000107 NOMADE EVENTO			
09/08/2022		0000	00000	791 Resgate Fundo	32	16.200,00 C	0,00 C
10/08/2022		0000	13113	435 Tarifa Pacote de Serviços	862.221.200.939.107	66,00 D	
				Cobrança referente 10/08/2022			
10/08/2022		0000	00000	791 Resgate Fundo	32	66,00 C	0,00 C
31/08/2022		0000	00000	999 S A L D O			0,00 C

OBSERVAÇÕES:

Transação efetuada com sucesso por: JD496001 PEDRO LANCSARICS.
Serviço de Atendimento ao Consumidor - SAC 0800 729 0722

Ouvidoria BB 0800 729 5678
Para deficientes auditivos 0800 729 0088



Consultas - Extrato de conta corrente

G3380713584427341
07/11/2022 14:03:36

Cliente - Conta atual

Agência 4328-1
Conta corrente 8019-5INSTITUTO SEMPRE AMIGOS
Período do extrato 09 / 2022

Lançamentos

Dt. balancete	Dt. movimento	Ag. origem	Lote	Histórico	Documento	Valor R\$	Saldo
10/08/2022		0000	00000	000 Saldo Anterior			0,00 C
02/09/2022		0000	13105	393 TED Transf.Eletr.Disponiv	90.201	1.100,00 D	
				077 0001 036481053000119 J.N.CAVALCANT			
02/09/2022		0000	00000	791 Resgate Fundo	32	1.100,00 C	0,00 C
09/09/2022		0000	13105	393 TED Transf.Eletr.Disponiv	90.901	16.200,00 D	
				208 0050 043981332000107 NOMADE EVENTO			
09/09/2022		0000	00000	791 Resgate Fundo	32	16.200,00 C	0,00 C
12/09/2022		0000	13113	435 Tarifa Pacote de Serviços	882.551.100.325.123	66,00 D	
				Cobrança referente 12/09/2022			
12/09/2022		0000	00000	791 Resgate Fundo	32	66,00 C	0,00 C
30/09/2022		0000	00000	999 S A L D O			0,00 C

OBSERVAÇÕES:

Transação efetuada com sucesso por: JD496001 PEDRO LANCSARICS.
Serviço de Atendimento ao Consumidor - SAC 0800 729 0722

Ouvidoria BB 0800 729 5678
Para deficientes auditivos 0800 729 0088



Consultas - Extrato de conta corrente

G3380713584427341
07/11/2022 14:04:02

Cliente - Conta atual

Agência 4328-1
Conta corrente 8019-5INSTITUTO SEMPRE AMIGOS
Período do extrato 10 / 2022

Lançamentos

Dt. balancete	Dt. movimento	Ag. origem	Lote	Histórico	Documento	Valor R\$	Saldo
12/09/2022		0000	00000	000 Saldo Anterior			0,00 C
07/10/2022		0000	13105	393 TED Transf.Eletr.Disponiv	100.701	16.200,00 D	
				208 0050 043981332000107 NOMADE EVENTO			
07/10/2022		0000	13105	393 TED Transf.Eletr.Disponiv	100.702	1.100,00 D	
				077 0001 036481053000119 J.N.CAVALCANT			
07/10/2022		0000	00000	791 Resgate Fundo	32	17.300,00 C	0,00 C
10/10/2022		0000	13113	435 Tarifa Pacote de Serviços	822.831.203.599.936	66,00 D	
				Cobrança referente 10/10/2022			
10/10/2022		0000	00000	791 Resgate Fundo	32	66,00 C	0,00 C
31/10/2022		0000	00000	999 S A L D O			0,00 C

OBSERVAÇÕES:

Transação efetuada com sucesso por: JD496001 PEDRO LANCSARICS.
Serviço de Atendimento ao Consumidor - SAC 0800 729 0722

Ouvidoria BB 0800 729 5678
Para deficientes auditivos 0800 729 0088



Consultas - Extrato de conta corrente

G3370508462905051
05/12/2022 08:56:32

Cliente - Conta atual

Agência 4328-1
Conta corrente 8019-5INSTITUTO SEMPRE AMIGOS
Período do extrato 11 / 2022

Lançamentos

Dt. balancete	Dt. movimento	Ag. origem	Lote Histórico	Documento	Valor R\$	Saldo
10/10/2022		0000	00000 000 Saldo Anterior			0,00 C
07/11/2022		0000	13105 393 TED Transf.Eletr.Disponiv	110.701	16.200,00 D	
			208 0050 043981332000107 NOMADE EVENTO			
07/11/2022		0000	00000 791 Resgate Fundo	32	16.200,00 C	0,00 C
09/11/2022		0000	13105 393 TED Transf.Eletr.Disponiv	110.901	1.100,00 D	
			077 0001 036481053000119 J.N.CAVALCANT			
09/11/2022		0000	00000 791 Resgate Fundo	32	1.100,00 C	0,00 C
10/11/2022		0000	13113 435 Tarifa Pacote de Serviços	863.141.201.054.119	66,00 D	
			Cobrança referente 10/11/2022			
10/11/2022		0000	00000 791 Resgate Fundo	32	66,00 C	0,00 C
30/11/2022		0000	00000 999 S A L D O			0,00 C

Transação efetuada com sucesso por: JD496001 PEDRO LANCSARICS,
Serviço de Atendimento ao Consumidor - SAC 0800 729 0722

Ouvidoria BB 0800 729 5678
Para deficientes auditivos 0800 729 0088



Consultas - Extrato de conta corrente

Cliente - Conta atual

Agência 4328-1
 Conta corrente 8019-5 INSTITUTO SEMPRE AMIGOS
 Período do extrato 12 / 2022

Lançamentos

Dt. balancete	Dt. movimento	Ag. origem	Lote	Histórico	Documento	Valor R\$	Saldo
10/11/2022		0000	00000	000 Saldo Anterior			0,00 C
05/12/2022		0000	13105	393 TED Transf.Eletr.Disponiv	120.501	16.200,00 D	
				208 0050 043981332000107 NOMADE EVENTO			
05/12/2022		0000	00000	791 Resgate Fundo	32	16.200,00 C	0,00 C
06/12/2022		0000	13105	393 TED Transf.Eletr.Disponiv	120.601	2.200,00 D	
				077 0001 036481053000119 J.N.CAVALCANT			
06/12/2022		0000	00000	791 Resgate Fundo	32	2.200,00 C	0,00 C
12/12/2022		0000	13113	435 Tarifa Pacote de Serviços	833.461.103.285.261	66,00 D	
				Cobrança referente 12/12/2022			
12/12/2022		0000	00000	791 Resgate Fundo	32	66,00 C	0,00 C
31/12/2022		0000	00000	999 S A L D O			0,00 C

 OBSERVAÇÕES:

Transação efetuada com sucesso por: JD496001 PEDRO LANCSARICS.

Cliente

Nome

INSTITUTO SEMPRE AMIGOS

Agência

4328-1

Conta

8.019-5

Movimento

Data	Dep. origem	Histórico	Documento	Valor	Saldo
12/12/2022		Saldo Anterior			0,00 C
10/01/2023		TAR PACOTE SERV Cobrança referente 10/01/2023	860.101.201.421.569	69,00 D	69,00 D
10/01/2023		RESGATE FUNDO	32	69,00 C	0,00 C
20/01/2023		TED-CRED CONTA 033 2050 14743642000195 INSTITUTO SEMP	264.334.003	861,00 C	861,00 C
20/01/2023	4328-1	TRANSF ENVIADA 20/01 09:55 SECRET 00014743642000195	551.897.000.139.625	9.418,13 D	8.557,13 D
20/01/2023		RESGATE FUNDO	32	8.557,13 C	0,00 C
23/01/2023		S A L D O			0,00 C

Saldo	0,00 C
Juros *	0,00
Data de Debito de Juros	31/01/2023
IOF *	0,00
Data de Debito de IOF	01/02/2023

(*)Apurados de acordo com o somatório dos saldos devedores diários no mês anterior ao débito.

Informações Adicionais

Impresso em 23.01.2023 às 11:12:53

Central de Atendimento BB - 4004 0001 ou 0800 729 0001
Serviço de Atendimento ao Consumidor - SAC - 0800 729 0722
Ouvidoria BB - 0800 729 5678
Deficientes Auditivos ou de Fala - 0800 729 0088

EXTRATO CONTA INVESTIMENTO



Extratos - Investimentos Fundos - Mensal

G334051828301797010
05/12/2022 18:38:46

Cliente

Agência 4328-1
Conta 8019-5 INSTITUTO SEMPRE AMIGOS
Mês/ano referência DEZEMBRO/2021

RF Ref DI Plus Ágil - CNPJ: 5.943.661/0001-74

Data	Histórico	Valor	Valor IRPrej. Comp.	Valor IOF	Quantidade cotas	Valor cota	Saldo cotas
30/11/2021	SALDO ANTERIOR	0,00					
20/12/2021	APLICAÇÃO	239.125,00			46.640,930430	5,126934600	46.640,930430
31/12/2021	SALDO ATUAL	239.789,00			46.640,930430		46.640,930430

Resumo do mês

SALDO ANTERIOR	0,00
APLICAÇÕES (+)	239.125,00
RESGATES (-)	0,00
RENDIMENTO BRUTO (+)	664,00
IMPOSTO DE RENDA (-)	0,00
IOF (-)	0,00
RENDIMENTO LÍQUIDO	664,00
SALDO ATUAL =	239.789,00

Valor da Cota

30/11/2021	5,106750575
31/12/2021	5,141171060

Rentabilidade

No mês	0,6740
No ano	3,4766
Últimos 12 meses	3,4808

Transação efetuada com sucesso por: JD496001 PEDRO LANCSARICS.

Serviço de Atendimento ao Consumidor - SAC 0800 729 0722

Ouvidoria BB 0800 729 5678
Para deficientes auditivos 0800 729 0088



Extratos - Investimentos Fundos - Mensal

G334051828301797011
05/12/2022 18:39:33

Cliente

Agência 4328-1
 Conta 8019-5 INSTITUTO SEMPRE AMIGOS
 Mês/ano referência JANEIRO/2022

RF Ref DI Plus Ágil - CNPJ: 5.943.661/0001-74

Data	Histórico	Valor	Valor IRPrej. Comp.	Valor IOF	Quantidade cotas	Valor cota	Saldo cotas
31/12/2021	SALDO ANTERIOR	239.789,00			46.640,930430		
10/01/2022	RESGATE	66,00	0,04	0,09	12,837775	5,151204223	46.628,092655
	Aplicação 20/12/2021	66,00	0,04	0,09	12,837775		
13/01/2022	RESGATE	6.637,35	6,78	7,54	1.290,043334	5,156160126	45.338,049321
	Aplicação 20/12/2021	6.637,35	6,78	7,54	1.290,043334		
17/01/2022	RESGATE	16.200,00	21,66	6,14	3.145,228202	5,159498439	42.192,821119
	Aplicação 20/12/2021	16.200,00	21,66	6,14	3.145,228202		
31/01/2022	SALDO ATUAL	218.399,54			42.192,821119		42.192,821119

Resumo do mês

SALDO ANTERIOR	239.789,00
APLICAÇÕES (+)	0,00
RESGATES (-)	22.903,35
RENDIMENTO BRUTO (+)	1.556,14
IMPOSTO DE RENDA (-)	28,48
IOF (-)	13,77
RENDIMENTO LÍQUIDO	1.513,89
SALDO ATUAL =	218.399,54

Valor da Cota

31/12/2021	5,141171060
31/01/2022	5,176225117

Rentabilidade

No mês	0,6818
No ano	0,6818
Últimos 12 meses	4,0973

Transação efetuada com sucesso por: JD496001 PEDRO LANCSARICS.

Serviço de Atendimento ao Consumidor - SAC 0800 729 0722

Ouvidoria BB 0800 729 5678
Para deficientes auditivos 0800 729 0088



Extratos - Investimentos Fundos - Mensal

G334051828301797012
05/12/2022 18:40:07

Cliente

Agência 4328-1
Conta 8019-5 INSTITUTO SEMPRE AMIGOS
Mês/ano referência FEVEREIRO/2022

RF Ref DI Plus Ágil - CNPJ: 5.943.661/0001-74

Data	Histórico	Valor	Valor IRPrej. Comp.	Valor IOF	Quantidade cotas	Valor cota	Saldo cotas
31/01/2022	SALDO ANTERIOR	218.399,54			42.192,821119		
10/02/2022	RESGATE	66,00	0,18		12,750020	5,190580085	42.180,071099
	Aplicação 20/12/2021	66,00	0,18		12,750020		
14/02/2022	RESGATE	16.267,65	47,70		3.140,928943	5,194434607	39.039,142156
	Aplicação 20/12/2021	16.267,65	47,70		3.140,928943		
25/02/2022	RESGATE	25.920,00	95,84		4.991,259350	5,212279743	34.047,882806
	Aplicação 20/12/2021	25.920,00	95,84		4.991,259350		
25/02/2022	SALDO ATUAL	177.467,09			34.047,882806		34.047,882806

Resumo do mês

SALDO ANTERIOR	218.399,54
APLICAÇÕES (+)	0,00
RESGATES (-)	42.253,65
RENDIMENTO BRUTO (+)	1.464,92
IMPOSTO DE RENDA (-)	143,72
IOF (-)	0,00
RENDIMENTO LÍQUIDO	1.321,20
SALDO ATUAL =	177.467,09

Valor da Cota

31/01/2022	5,176225117
25/02/2022	5,212279743

Rentabilidade

No mês	0,6965
No ano	1,3831
Últimos 12 meses	4,7795

Transação efetuada com sucesso por: JD496001 PEDRO LANCSARICS.

Serviço de Atendimento ao Consumidor - SAC 0800 729 0722

Ouvidoria BB 0800 729 5678
Para deficientes auditivos 0800 729 0088



Extratos - Investimentos Fundos - Mensal

Cliente

Agência 4328-1
Conta 8019-5 INSTITUTO SEMPRE AMIGOS
Mês/ano referência MARCO/2022

RF Ref DI Plus Ágil - CNPJ: 5.943.661/0001-74

Data	Histórico	Valor	Valor IRPrej. Comp.	Valor IOF	Quantidade cotas	Valor cota	Saldo cotas
25/02/2022	SALDO ANTERIOR	177.467,09			34.047,852806		
08/03/2022	RESGATE	16.200,00	66,66		3.114,995902	5,222048604	30.932,886904
	Aplicação 20/12/2021	16.200,00	66,66		3.114,995902		
10/03/2022	RESGATE	66,00	0,28		12,683021	5,225884197	30.920,203883
	Aplicação 20/12/2021	66,00	0,28		12,683021		
31/03/2022	SALDO ATUAL	162.518,84			30.920,203883		30.920,203883

Resumo do mês

SALDO ANTERIOR	177.467,09
APLICAÇÕES (+)	0,00
RESGATES (-)	16.266,00
RENDIMENTO BRUTO (+)	1.384,69
IMPOSTO DE RENDA (-)	66,94
IOF (-)	0,00
RENDIMENTO LÍQUIDO	1.317,75
SALDO ATUAL =	162.518,84

Valor da Cota

25/02/2022	5,212279743
31/03/2022	5,256072824

Rentabilidade

No mês	0,8401
No ano	2,2349
Últimos 12 meses	5,5318

Transação efetuada com sucesso por: JD496001 PEDRO LANCSARICS.

Serviço de Atendimento ao Consumidor - SAC 0800 729 0722

Ouvidoria BB 0800 729 5678
Para deficientes auditivos 0800 729 0088



Extratos - Investimentos Fundos - Mensal

G334051828301797014
05/12/2022 18:41:23

Cliente

Agência 4328-1
Conta 8019-5 INSTITUTO SEMPRE AMIGOS
Mês/ano referência ABRIL/2022

RF Ref DI Plus Ágil - CNPJ: 5.943.661/0001-74

Data	Histórico	Valor	Valor IRPrej. Comp.	Valor IOF	Quantidade cotas	Valor cota	Saldo cotas
31/03/2022	SALDO ANTERIOR	162.518,84			30.920,203883		
07/04/2022	RESGATE	16.200,00	96,67		3.094,831416	5,265760863	27.825,372467
	Aplicação 20/12/2021	16.200,00	96,67		3.094,831416		
11/04/2022	RESGATE	66,00	0,40		12,600564	5,269605342	27.812,771903
	Aplicação 20/12/2021	66,00	0,40		12,600564		
14/04/2022	RESGATE	3.300,00	21,01		629,544042	5,275262378	27.183,227861
	Aplicação 20/12/2021	3.300,00	21,01		629,544042		
29/04/2022	SALDO ATUAL	143.872,83			27.183,227861		27.183,227861

Resumo do mês

SALDO ANTERIOR	162.518,84
APLICAÇÕES (+)	0,00
RESGATES (-)	19.566,00
RENDIMENTO BRUTO (+)	1.038,07
IMPOSTO DE RENDA (-)	118,08
IOF (-)	0,00
RENDIMENTO LÍQUIDO	919,99
SALDO ATUAL =	143.872,83

Valor da Cota

31/03/2022	5,256072824
29/04/2022	5,292705745

Rentabilidade

No mês	0,6969
No ano	2,9474
Últimos 12 meses	6,1438

Transação efetuada com sucesso por: JD496001 PEDRO LANCSARICS.

Serviço de Atendimento ao Consumidor - SAC 0800 729 0722

Ouvidoria BB 0800 729 5678
Para deficientes auditivos 0800 729 0088



Extratos - Investimentos Fundos - Mensal

G334051828301797015
05/12/2022 18:41:55

Cliente

Agência 4328-1
Conta 8019-5 INSTITUTO SEMPRE AMIGOS
Mês/ano referência MAIO/2022

RF Ref DI Plus Ágil - CNPJ: 5.943.661/0001-74

Data	Histórico	Valor	Valor IRPrej. Comp.	Valor IOF	Quantidade cotas	Valor cota	Saldo cotas
29/04/2022	SALDO ANTERIOR	143.872,83			27.183,227861		
10/05/2022	RESGATE	16.266,00	126,03		3.087,984794	5,308326009	24.095,243067
	Aplicação 20/12/2021	16.266,00	126,03		3.087,984794		
31/05/2022	COBRANÇA DE IR		1.046,22		195,773423	5,344034882	23.899,469644
	Aplicação 20/12/2021		1.046,22		195,773423		
31/05/2022	SALDO ATUAL	127.719,60			23.899,469644		23.899,469644

Resumo do mês

SALDO ANTERIOR	143.872,83
APLICAÇÕES (+)	0,00
RESGATES (-)	16.266,00
RENDIMENTO BRUTO (+)	1.285,02
IMPOSTO DE RENDA (-)	1.172,25
IOF (-)	0,00
RENDIMENTO LÍQUIDO	112,77
SALDO ATUAL =	127.719,60

Valor da Cota

29/04/2022	5,292705745
31/05/2022	5,344034882

Rentabilidade

No mês	0,9698
No ano	3,9458
Últimos 12 meses	6,9663

Transação efetuada com sucesso por: JD496001 PEDRO LANCSARICS.

Serviço de Atendimento ao Consumidor - SAC 0800 729 0722

Ouvidoria BB 0800 729 5678
Para deficientes auditivos 0800 729 0088



Extratos - Investimentos Fundos - Mensal

G334051828301797016
05/12/2022 18:42:41

Cliente

Agência 4328-1
Conta 8019-5 INSTITUTO SEMPRE AMIGOS
Mês/ano referência JUNHO/2022

RF Ref DI Plus Ágil - CNPJ: 5.943.661/0001-74

Data	Histórico	Valor	Valor IRPrej. Comp.	Valor IOF	Quantidade cotas	Valor cota	Saldo cotas
31/05/2022	SALDO ANTERIOR	127.719,60			23.899,469644		
03/06/2022	RESGATE	1.100,00	1,45		205,838245	5,351046388	23.693,631399
	Aplicação 20/12/2021	1.100,00	1,45		205,838245		
08/06/2022	RESGATE	16.200,00	26,18		3.028,323205	5,358140099	20.665,308194
	Aplicação 20/12/2021	16.200,00	26,18		3.028,323205		
10/06/2022	RESGATE	66,00	0,11		12,327576	5,362773601	20.652,990618
	Aplicação 20/12/2021	66,00	0,11		12,327576		
30/06/2022	SALDO ATUAL	111.407,45			20.652,980518		20.652,990618

Resumo do mês

SALDO ANTERIOR	127.719,60
APLICAÇÕES (+)	0,00
RESGATES (-)	17.366,00
RENDIMENTO BRUTO (+)	1.081,59
IMPOSTO DE RENDA (-)	27,74
IOF (-)	0,00
RENDIMENTO LÍQUIDO	1.053,85
SALDO ATUAL =	111.407,45

Valor da Cota

31/05/2022	5,344034882
30/06/2022	5,394255266

Rentabilidade

No mês	0,9397
No ano	4,9226
Últimos 12 meses	7,7225

Transação efetuada com sucesso por: JD496001 PEDRO LANCSARICS.

Serviço de Atendimento ao Consumidor - SAC 0800 729 0722

Ouvidoria BB 0800 729 5678
Para deficientes auditivos 0800 729 0088



Extratos - Investimentos Fundos - Mensal

Cliente

Agência 4328-1
Conta 8019-5 INSTITUTO SEMPRE AMIGOS
Mês/ano referência JULHO/2022

RF Ref DI Plus Ágil - CNPJ: 5.943.661/0001-74

Data	Histórico	Valor	Valor IRPrej. Comp.	Valor IOF	Quantidade cotas	Valor cota	Saldo cotas
30/06/2022	SALDO ANTERIOR	111.407,45			20.652,980618		
04/07/2022	RESGATE	16.200,00	33,14		3.006,608350	5,399153501	17.646,372268
	Aplicação 20/12/2021	16.200,00	33,14		3.006,608350		
11/07/2022	RESGATE	66,00	0,16		12,225705	5,411548970	17.634,146563
	Aplicação 20/12/2021	66,00	0,16		12,225705		
28/07/2022	RESGATE	2.200,00	8,06		405,633705	5,443482558	17.228,512858
	Aplicação 20/12/2021	2.200,00	8,06		405,633705		
29/07/2022	SALDO ATUAL	93.825,03			17.228,512858		17.228,512858

Resumo do mês

SALDO ANTERIOR	111.407,45
APLICAÇÕES (+)	0,00
RESGATES (-)	18.466,00
RENDIMENTO BRUTO (+)	924,94
IMPOSTO DE RENDA (-)	41,36
IOF (-)	0,00
RENDIMENTO LÍQUIDO	883,58
SALDO ATUAL =	93.825,03

Valor da Cota

30/06/2022	5,394255266
29/07/2022	5,445915781

Rentabilidade

No mês	0,9576
No ano	5,9275
Últimos 12 meses	8,4390

Transação efetuada com sucesso por: JD496001 PEDRO LANCSARICS.

Serviço de Atendimento ao Consumidor - SAC 0800 729 0722

Ouvidoria BB 0800 729 5678
Para deficientes auditivos 0800 729 0088



Extratos - Investimentos Fundos - Mensal

Cliente

Agência 4328-1
 Conta 8019-5 INSTITUTO SEMPRE AMIGOS
 Mês/ano referência AGOSTO/2022

RF Ref DI Plus Ágil - CNPJ: 5.943.661/0001-74

Data	Histórico	Valor	Valor IRPrej. Comp.	Valor IOF	Quantidade cotas	Valor cota	Saldo cotas
29/07/2022	SALDO ANTERIOR	93.825,03			17.228,512858		
09/08/2022	RESGATE	16.200,00	71,00		2.978,265659	5,463246688	14.250,247199
	Aplicação 20/12/2021	16.200,00	71,00		2.978,265659		
10/08/2022	RESGATE	66,00	0,29		12,128096	5,465820668	14.238,119103
	Aplicação 20/12/2021	66,00	0,29		12,128096		
31/08/2022	SALDO ATUAL	78.385,42			14.238,119103		14.238,119103

Resumo do mês

SALDO ANTERIOR	93.825,03
APLICAÇÕES (+)	0,00
RESGATES (-)	16.266,00
RENDIMENTO BRUTO (+)	897,68
IMPOSTO DE RENDA (-)	71,29
IOF (-)	0,00
RENDIMENTO LÍQUIDO	826,39
SALDO ATUAL =	78.385,42

Valor da Cota

29/07/2022	5,445915781
31/08/2022	5,505321127

Rentabilidade

No mês	1,0908
No ano	7,0830
Últimos 12 meses	9,2423

Transação efetuada com sucesso por: JD496001 PEDRO LANCSARIC5.

Serviço de Atendimento ao Consumidor - SAC 0800 729 0722

Ouvidoria BB 0800 729 5678
 Para deficientes auditivos 0800 729 0088



Extratos - Investimentos Fundos - Mensal

Cliente

Agência 4328-1
Conta 8019-5 INSTITUTO SEMPRE AMIGOS
Mês/ano referência SETEMBRO/2022

RF Ref DI Plus Ágil - CNPJ: 5.943.661/0001-74

Data	Histórico	Valor	Valor IRPrej. Comp.	Valor IOF	Quantidade cotas	Valor cota	Saldo cotas
31/08/2022	SALDO ANTERIOR	78.385,42			14.238,119103		
02/09/2022	RESGATE	1.100,00	6,69		200,829299	5,510600329	14.037,289804
	Aplicação 20/12/2021	1.100,00	6,69		200,829299		
09/09/2022	RESGATE	16.200,00	104,50		2.953,192610	5,520974129	11.084,097194
	Aplicação 20/12/2021	16.200,00	104,50		2.953,192610		
12/09/2022	RESGATE	66,00	0,43		12,026554	5,523610626	11.072,070640
	Aplicação 20/12/2021	66,00	0,43		12,026554		
30/09/2022	SALDO ATUAL	61.565,07			11.072,070640		11.072,070640

Resumo do mês

SALDO ANTERIOR	78.385,42
APLICAÇÕES (+)	0,00
RESGATES (-)	17.366,00
RENDIMENTO BRUTO (+)	657,27
IMPOSTO DE RENDA (-)	111,62
IOF (-)	0,00
RENDIMENTO LÍQUIDO	545,65
SALDO ATUAL =	61.565,07

Valor da Cota

31/08/2022	5,505321127
30/09/2022	5,560393962

Rentabilidade

No mês	1,0003
No ano	8,1542
Últimos 12 meses	8,9195

Transação efetuada com sucesso por: JD496001 PEDRO LANCSARICS.

Serviço de Atendimento ao Consumidor - SAC 0800 729 0722

Ouvidoria BB 0800 729 5678
Para deficientes auditivos 0800 729 0088



Extratos - Investimentos Fundos - Mensal

Cliente

Agência 4328-1
 Conta 8019-5 INSTITUTO SEMPRE AMIGOS
 Mês/ano referência OUTUBRO/2022

RF Ref DI Plus Ágil - CNPJ: 5.943.661/0001-74

Data	Histórico	Valor	Valor (IRPrej. Comp.	Valor IOF	Quantidade cotas	Valor cota	Saldo cotas
30/09/2022	SALDO ANTERIOR	61.565,07			11.072,070640		
07/10/2022	RESGATE	17.300,00	143,64		3.129,740058	5,573510795	7.942,330582
	Aplicação 20/12/2021	17.300,00	143,64		3.129,740058		
10/10/2022	RESGATE	66,00	0,55		11,934636	5,576207111	7.930,395946
	Aplicação 20/12/2021	66,00	0,55		11,934636		
31/10/2022	SALDO ATUAL	44.515,49			7.930,395946		7.930,395946

Resumo do mês

SALDO ANTERIOR	61.565,07
APLICAÇÕES (+)	0,00
RESGATES (-)	17.366,00
RENDIMENTO BRUTO (+)	460,61
IMPOSTO DE RENDA (-)	144,19
IOF (-)	0,00
RENDIMENTO LÍQUIDO	316,42
SALDO ATUAL =	44.515,49

Valor da Cota

30/09/2022	5,560393862
31/10/2022	5,613274313

Rentabilidade

No mês	0,9510
No ano	9,1827
Últimos 12 meses	10,4823

Transação efetuada com sucesso por: JD496001 PEDRO LANCSARICS.

Serviço de Atendimento ao Consumidor - SAC 0800 729 0722

Ouvidoria BB 0800 729 5678
 Para deficientes auditivos 0800 729 0088



Extratos - Investimentos Fundos - Mensal

Cliente

Agência 4328-1
Conta 8019-5 INSTITUTO SEMPRE AMIGOS
Mês/ano referência NOVEMBRO/2022

RF Ref DI Plus Ágil - CNPJ: 5.943.661/0001-74

Data	Histórico	Valor	Valor IRPrej. Comp.	Valor IOF	Quantidade cotas	Valor cota	Saldo cotas
31/10/2022	SALDO ANTERIOR	44.515,49			7.930,395946		
07/11/2022	RESGATE	16.200,00	162,77		2.900,578415	5,623759756	5.020,817531
	Aplicação 20/12/2021	16.200,00	162,77		2.909,578415		
09/11/2022	RESGATE	1.100,00	11,24		197,415843	5,628930184	4.823,401688
	Aplicação 20/12/2021	1.100,00	11,24		197,415843		
10/11/2022	RESGATE	66,00	0,68		11,840474	5,631531106	4.811,561214
	Aplicação 20/12/2021	66,00	0,68		11,840474		
30/11/2022	COBRANÇA DE IR		309,57		54,639048	5,665728341	4.756,922166
	Aplicação 20/12/2021		309,57		54,639048		
30/11/2022	SALDO ATUAL	26.951,43			4.756,922166		4.756,922166

Resumo do mês

SALDO ANTERIOR	44.515,49
APLICAÇÕES (+)	0,00
RESGATES (-)	17.366,00
RENDIMENTO BRUTO (+)	286,20
IMPOSTO DE RENDA (-)	484,26
IOF (-)	0,00
RENDIMENTO LÍQUIDO	-198,06
SALDO ATUAL =	26.951,43

Valor da Cota

31/10/2022	5,613274313
30/11/2022	5,665728341

Rentabilidade

No mês	0,9344
No ano	10,2030
Últimos 12 meses	10,9458

Transação efetuada com sucesso por: JD496001 PEDRO LANCSARICS.

Serviço de Atendimento ao Consumidor - SAC 0800 729 0722

Ouvidoria BB 0800 729 5678
Para deficientes auditivos 0800 729 0088



Extratos - Investimentos Fundos - Mensal

Cliente

Agência 4328-1
 Conta 8019-5 INSTITUTO SEMPRE AMIGOS
 Mês/ano referência DEZEMBRO/2022

RF Ref DI Plus Ágil - CNPJ: 5.943.661/0001-74

Data	Histórico	Valor	Valor IRPrej. Comp.	Valor IOF	Quantidade cotas	Valor cota	Saldo cotas
30/11/2022	SALDO ANTERIOR	26.951,43			4.756,922166		
05/12/2022	RESGATE	16.200,00	4,56		2.856,071217	5,673724066	1.900,850940
	Aplicação 20/12/2021	16.200,00	4,56		2.856,071217		
06/12/2022	RESGATE	2.200,00	0,82		387,715286	5,676381816	1.513,135663
	Aplicação 20/12/2021	2.200,00	0,82		387,715286		
12/12/2022	RESGATE	66,00	0,04		11,612380	5,687034015	1.501,523283
	Aplicação 20/12/2021	66,00	0,04		11,612380		
30/12/2022	SALDO ATUAL	8.595,74			1.501,523283		1.501,523283

Resumo do mês

SALDO ANTERIOR	26.951,43
APLICAÇÕES (+)	0,00
RESGATES (-)	18.466,00
RENDIMENTO BRUTO (+)	115,73
IMPOSTO DE RENDA (-)	5,42
IOF (-)	0,00
RENDIMENTO LÍQUIDO	110,31
SALDO ATUAL =	8.595,74

Valor da Cota

30/11/2022	5,685728341
30/12/2022	5,724676637

Rentabilidade

No mês	1,0404
No ano	11,3496
Últimos 12 meses	11,3496

Transação efetuada com sucesso por: JD496001 PEDRO LANCSARICS.

Serviço de Atendimento ao Consumidor - SAC 0800 729 0722

Ouvidoria BB 0800 729 5678
 Para deficientes auditivos 0800 729 0088



Extratos - Investimentos Fundos - Mensal

Cliente

Agência 4328-1
Conta 8019-5 INSTITUTO SEMPRE AMIGOS
Mês/ano referência JANEIRO/2023

RF Ref DI Plus Ágil - CNPJ: 5.943.661/0001-74

Data	Histórico	Valor	Valor IRPrej. Comp.	Valor IOF	Quantidade cotas	Valor cota	Saldo cotas
30/12/2022	SALDO ANTERIOR	8.595,74			1.501,523283		
10/01/2023	RESGATE	69,00	0,18		12,044673	5,743617886	1.489,478610
	Aplicação 20/12/2021	69,00	0,18		12,044673		
20/01/2023	SALDO ATUAL	8.586,67			1.489,478610		1.489,478610

Resumo do mês

SALDO ANTERIOR	8.595,74
APLICAÇÕES (+)	0,00
RESGATES (-)	69,00
RENDIMENTO BRUTO (+)	60,11
IMPOSTO DE RENDA (-)	0,18
IOF (-)	0,00
RENDIMENTO LÍQUIDO	59,93
SALDO ATUAL =	8.586,67
Disponível p/ Resg =	8.557,13
Carência p/ Resg =	0,00
IR Estimado =	29,54
IR complementar =	0,00
IOF estimado =	0,00

Aplicações em ser

Data	Documento	Valor aplicado	Quantidade cotas	Saldo cotas
20/12/2021	32.145.512	239.125,00	46.640,930430	1.489,478610

Valor da Cota

30/12/2022	5,724676637
20/01/2023	5,764884847

Rentabilidade

No mês	0,7023
No ano	0,7023
Últimos 12 meses	11,6229

VALORES LÍQUIDOS PARA RESGATE

Projeção para 20/01/2023 - Cota: 5,764884847

Transação efetuada com sucesso por: JD496001 PEDRO LANCSARICS.

Serviço de Atendimento ao Consumidor - SAC 0800 729 0722

Ouvidoria BB 0800 729 5678
Para deficientes auditivos 0800 729 0088



Extratos - Investimentos Fundos - Mensal

Cliente

Agência 4328-1
Conta 8019-5 INSTITUTO SEMPRE AMIGOS
Mês/ano referência JANEIRO/2023

RF Ref DI Plus Ágil - CNPJ: 5.943.661/0001-74

Data	Histórico	Valor	Valor IRPrej. Comp.	Valor IOF	Quantidade cotas	Valor cota	Saldo cotas
30/12/2022	SALDO ANTERIOR	8.595,74			1.501,523283		
10/01/2023	RESGATE	69,00	0,18		12,044673	5,743617886	1.489,478610
	Aplicação 20/12/2021	69,00	0,18		12,044673		
20/01/2023	RESGATE	8.557,13	29,54		1.489,478610	5,764884847	
	Aplicação 20/12/2021	8.557,13	29,54		1.489,478610		
23/01/2023	SALDO ATUAL	0,00					

Resumo do mês

SALDO ANTERIOR	8.595,74
APLICAÇÕES (+)	0,00
RESGATES (-)	8.626,13
RENDIMENTO BRUTO (+)	60,11
IMPOSTO DE RENDA (-)	29,72
IOF (-)	0,00
RENDIMENTO LÍQUIDO	30,39
SALDO ATUAL =	0,00
Disponível p/ Resg =	0,00
Carência p/ Resg =	0,00
IR Estimado =	0,00
IR complementar =	0,00
IOF estimado =	0,00

Valor da Cota

30/12/2022	5,724676637
23/01/2023	5,767611704

Rentabilidade

No mês	0,7499
No ano	0,7499
Últimos 12 meses	11,6406

VALORES LÍQUIDOS PARA RESGATE

Projeção para 23/01/2023 - Cota: 5,767611704

Transação efetuada com sucesso por: JD496001 PEDRO LANCSARICS.

Serviço de Atendimento ao Consumidor - SAC 0800 729 0722

Ouvidoria BB 0800 729 5678
Para deficientes auditivos 0800 729 0088